

2026  
KOLLEKTION



# INHALT

---



## T-SHIRTS

AUTHENTIC CLASSIC T & LANGARM T	18
AUTHENTIC HEAVY T	19
PURE ORGANIC T	20

## POLOS

CLASSIC MISCHGEWEBE-POLO	24
STRAPAZIERFÄHIGES MISCHGEWEBE-POLO	24
STRETCH POLO	25
CLASSIC BAUMWOLL-POLO	26
ULTIMATE POLO	26
AUTHENTIC ECO POLO	27



## SWEATSHIRTS & JOG PANTS

AUTHENTIC SWEATS	30
CLASSIC SWEATSHIRT	34
HOODED SWEATSHIRT	35
KINDER JOGGINGHOSE	35

## HEMDEN & BLUSEN

BAUMWOLLMISCHGEWEBE POPELINE HEMDEN & BLUSEN	39
STRETCH HEMDEN & BLUSEN	40
REINE BAUMWOLL POPELINE HEMDEN & BLUSEN	41
ULTIMATE STRETCH HEMDEN & BLUSEN	41
OXFORD HEMDEN & BLUSEN	43
HERRINGBONE HEMDEN & BLUSEN	47
ABSOLUT BÜGELFREIE HEMDEN & BLUSEN	49

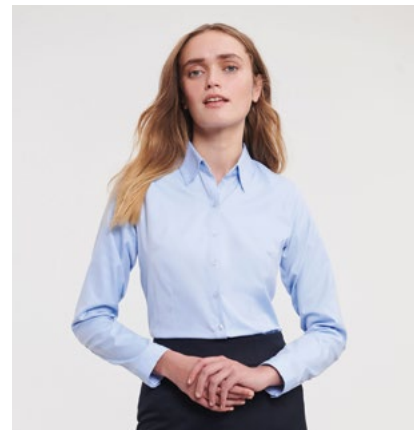



## STRICKWAREN

STRICKPULLOVER - V-AUSSCHNITT	52
STRICKJACKE - V-AUSSCHNITT	52
STRICKPULLUNDER	53

## FLEECE

OUTDOOR FLEECE	55
----------------	----



## JACKEN

CROSS JACKE	58
HOODED NANO JACKE & BODYWARMER	59
BIONIC SOFTSHELL JACKE	62
SOFTSHELL JACKE & WESTE	63
ESSENTIAL WETTER-SHELLJACKE	64
ESSENTIAL SOFTSHELL JACKE	66
SMART SOFTSHELL JACKE & WESTE	66
SPORTSHELL 5000 JACKE	67
HYDRAPLUS 2000 JACKE	67

## ARBEITSKLEIDUNG

STRAPAZIERFÄHIGES WORKWEAR BAUMWOLL T	69
STRAPAZIERFÄHIGES WORKWEAR SWEATSHIRT MIT POLO & RUNDHALS KRAGEN	69
STRAPAZIERFÄHIGE WORKWEAR TWILL HOSE & SHORTS	70
STRAPAZIERFÄHIGE WORKWEAR HOSE	70
STRAPAZIERFÄHIGE WORKWEAR WESTE	71



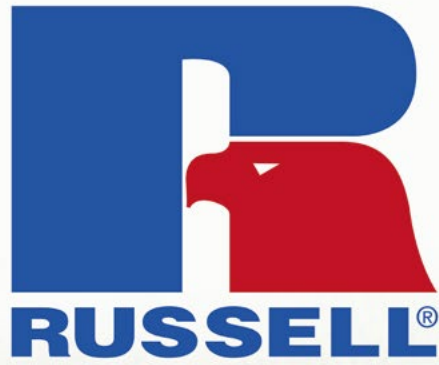

**ATHLETIC**



**ROOTED IN LEGACY,**  
*united for the future.*

# RUSSELL *wird* ATHLETIC

*Russell Europe wird Teil der international  
renommierten Marke Russell Athletic®.*

Dieser Schritt spiegelt unser Bemühen wider, die Identität von Russell Athletic® weltweit zu vereinheitlichen und ein gleichbleibendes Markenerlebnis über alle Regionen hinweg zu schaffen.



Unser Logo bekommt zwar ein neues Design – doch Qualität und Verarbeitung bleiben auf dem gewohnt hohen Niveau. Diese Anpassung verbindet die lange Tradition und Innovationskraft von Russell Athletic® mit der bewährten Qualität und dem Service, die du von Russell Europe kennst. Wir sind überzeugt, dass wir unseren Kundinnen und Kunden auf diese Weise einen echten Mehrwert bieten können.

# EINE MARKE MIT GESCHICHTE



1902



1952



1962



1975



1967



1983



2001



2006



2022  
EUROPA



2017  
EUROPA



2013  
EUROPA

## *Authentisch* IN JEDEM STICH

Als Erfinder des Sweatshirts steht Russell Athletic® bereits seit über 120 Jahren für hochwertige Bekleidung. Gegründet wurde das Unternehmen 1902 von Benjamin Russell in Alexander City, Alabama. Teamgeist und Zusammenhalt prägen bis heute die Markenphilosophie.

Von Sportbekleidung über Teamuniformen bis hin zu modernen Alltagsoutfits: Russell Athletic® entwickelt sich ständig weiter, um dir stylische und vielseitige Outfits zu bieten, die überall überzeugen – bei der Arbeit, auf dem Spielfeld und in der Freizeit.

# GEMACHT FÜR TEAMS



Das Sortiment von Russell Athletic® ist die perfekte Wahl für die unterschiedlichsten Teams und ihre individuellen Bedürfnisse. Von bequem bis praktisch, von formell bis lässig – die große Auswahl an Modellen, Größen und Farben liefert alles, was Marken brauchen, um einen unverwechselbaren Teamlook zu kreieren.

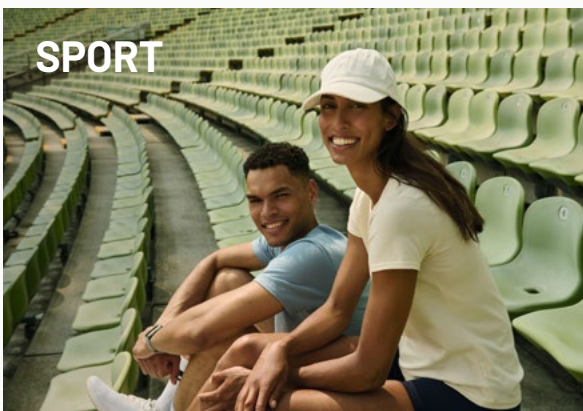

*Gemacht für Profis!*

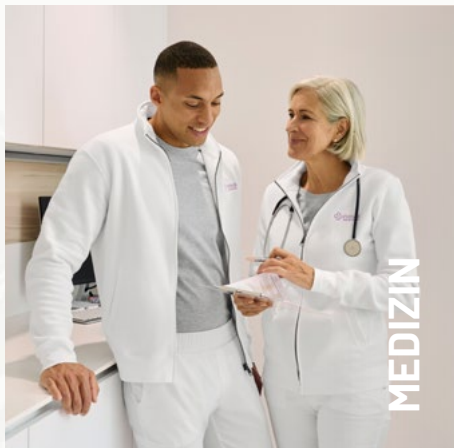
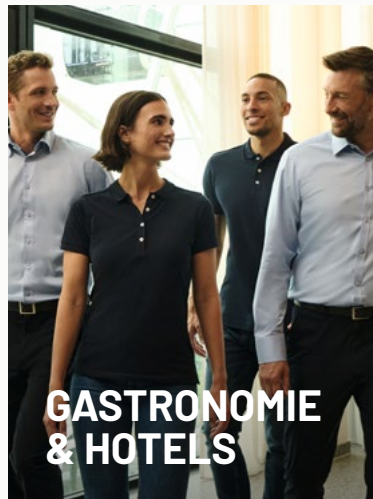

*Neuer*  
**STYLE**



**ESSENTIAL  
WETTER-  
SHELLJACKE  
416M**



WEITERE INFORMATIONEN AUF SEITE 64



GRÖSSEN  
XS-3XL



36

FN

IR

## PASSEND FÜR JEDE SAISON

*Zuverlässiger Schutz gepaart mit zeitlosem Design.*



Mit dieser Jacke fühlst du dich bei jedem Wetter wohl und bist perfekt geschützt.

Die 416M Essential Wetter-Shelljacke beeindruckt mit einem minimalistischen Design und wird zu 100 % aus recycelten Materialien gefertigt.

Dank ihres geringen Gewichts sowie der wind- und wasserabweisenden Eigenschaften ist sie ein flexibler und verlässlicher Begleiter für alle Situationen.

# GT

**Eucalyptus Green** ist ein frischer, beruhigender und trendiger Farbton für moderne Looks, die dein Team begeistern werden.

**DAS  
AUTHENTIC  
SWEAT**

**262M**

**WEITERE INFORMATIONEN  
AUF SEITE 30**



## **NEUE FARBEN FÜR 2026**

*Frische Farben, gute Vibes und hoher Trendfaktor!*

A man with short, curly hair is sitting on a row of green stadium seats. He is wearing a bright yellow hooded sweatshirt and dark blue shorts. He is looking off to the side with a slight smile. The background is a blurred outdoor setting, likely a stadium.

**MY**

Unsere Sweatshirts in **Mustard Yellow** setzen starke Farb-Statements und bringen deine Marke ins Rampenlicht.

**HERREN  
AUTHENTIC  
HOODED SWEAT**

265M

WEITERE INFORMATIONEN  
AUF SEITE 30

*Eucalyptus Green (GT) und Mustard Yellow (MY)  
überzeugen mit ihrer modernen, ausdrucksstarken Optik.*

Die neuen Farben sind jetzt für zwei beliebte Klassiker von Russell Athletic® erhältlich: das 262M Authentic Sweat und das 265M Herren Authentic Hooded Sweat.



## 215M AUTHENTIC HEAVY T

*Jetzt in allen Farben bis Größe 3XL erhältlich!  
Black und White sogar in 4XL.*

**CG**  
CONVOY GREY



**SH**  
SPORT HEATHER



**KT**  
TAN

**PB**  
PETROL BLUE

## FRISCHE ENERGIE, KRAFTVOLLE VIBES

*Das 215M Authentic Heavy T verbindet erstklassige  
Qualität mit neuen Farben.*



2026 gibt es das 215M Authentic Heavy T zusätzlich in: Convoy Grey (CG), Sport Heather (SH),  
Tan (KT) und Petrol Blue (PB). In bewährt schwerer Qualität mit noch mehr Style-Power -  
für ausdrucksstarke Prints, die richtig Eindruck machen.



# UNSERE VERANTWORTUNG



## HERGESTELLT IN UNSERER EIGENEN FERTIGUNGSSTÄTTE

Im Gegensatz zu vielen anderen Marken produziert Russell Athletic® den Großteil seiner T-Shirts in der firmeneigenen Fertigungsstätte in Marokko.

Wir sind stolz auf diese Möglichkeit – und unser engagiertes Team vor Ort.



## VERANTWORTUNGS- VOLLE UND TRANSPARENTE BESCHAFFUNG

Transparenz ist uns besonders wichtig: Wir legen 100 % unserer Tier-1-Lieferanten, unserer eigenen Produktionsstätte und unserer Lizenzbetriebe offen.

Auch unsere Baumwoll-Lieferkette wird bis zum Rohmaterial zurückverfolgt. Seit 2024 haben wir hier den Meilenstein der 100 %-igen Rückverfolgbarkeit erreicht.

## UND DAS IST NOCH NICHT ALLES!

- » **Wir haben unser Wasserziel frühzeitig erreicht**  
Unser Ziel: Wasserverbrauch bis 2030 um 10 % senken  
2024: Wasserverbrauch bereits um 19 % gesenkt
- » **Lohngerechtigkeit**
- » **Zero-Waste-Strategie**
- » **Überwiegend Strom aus erneuerbaren Energien (Windkraft)**

# ZERTIFIZIERUNGEN & MITGLIEDSCHAFTEN

Wir arbeiten mit Partnern zusammen, die unsere Werte und unser Verantwortungsbewusstsein teilen. Unsere Lieferanten sind Mitglieder der amfori BSCI und produzieren gemäß den OEKO-TEX®-Standards.

Darüber hinaus haben sie sich zur strengen Einhaltung unseres Code of Conducts verpflichtet – für Fairness und Qualität entlang der gesamten Lieferkette.

## SICHERE PRODUKTE

---



### OEKO-TEX® ZERTIFIZIERUNG

Alle unsere Kleidungsstücke – ob selbst hergestellt oder zugekauft – werden von OEKO-TEX® auf Schadstoffe geprüft und nach STANDARD 100 zertifiziert. [www.Oeko-Tex.com](http://www.Oeko-Tex.com)

## GERECHTE ARBEITSBEDINGUNGEN

---



Russell Athletic® ist Mitglied von amfori, dem weltweit führenden Wirtschaftsverband für einen offenen und nachhaltigen Handel. Wir beteiligen uns an amfori BSCI. Weitere Informationen unter [www.amfori.org](http://www.amfori.org)

## NACHHALTIGE MATERIALIEN

---



Das Hauptaugenmerk unserer Russell Athletic® Pure Organic® Produkte liegt darin, mehr Aufmerksamkeit für Umweltthemen und Qualität zu schaffen. Wir wollen euch dabei helfen, einen positiven Beitrag für unsere Welt zu leisten, indem wir umweltfreundliche, langlebige und fair produzierte Kleidung anbieten.

Lade den Nachhaltigkeitsbericht herunter





# T-SHIRTS



## DER INBEGRIFF VON TEAMKLEIDUNG

Von klassischen T-Shirts bis hin zu Pure Organic und Arbeitskleidung haben wir die perfekte Auswahl in brillanten Farben und Größen für jeden. Wenn du auf der Suche nach dem ultimativen T-Shirt bist, sind Russell Athletic® T-Shirts die richtige Wahl!

# AUTHENTIC CLASSIC T & LANGARM T

180



## MATERIAL / GEWICHT

100 % ringgesponnene Baumwolle  
Light Oxford: 93 % Baumwolle,  
7 % Viskose, Weiß: 175g/m<sup>2</sup>,  
Farben: 180g/m<sup>2</sup>

## VERPACKUNG

Pack 12/Karton 72  
180L: Pack 12/Karton 72  
180L 4XL: Karton 36

### 180M AUTHENTIC CLASSIC T

GRÖSSEN XS-4XL

- » Klassische Passform
- » Single Jersey
- » Schulter-zu-Schulter-Nackenband

- » 1x1 Rippstrick-Kragen mit Absteppung
- » Schlauchwarenausführung

3XL-4XL erhältlich in Black, Bottle Green, Bright Royal, French Navy, White, Classic Red, Convoy Grey, Natural, Olive, Mocha, Indigo Blue und Mineral Blue



### 180F DAMEN AUTHENTIC CLASSIC T

GRÖSSEN XS-2XL

- » Rundhals
- » 1x1 Rippstrick-Kragen mit einfacher Steppnaht
- » Feminine Passform mit Seitennähten
- » Schulter zu Schulter Nackenband
- » Abreißetikett



### 180B KINDER AUTHENTIC CLASSIC T

GRÖSSEN 90-152

- » Klassische Passform
- » Single Jersey
- » Schulter-zu-Schulter-Nackenband
- » 1x1 Rippstrick-Kragen mit Absteppung
- » Namensschild
- » Schlauchwarenausführung



### 180L AUTHENTIC CLASSIC T - LANGARM

GRÖSSEN XS-4XL

- » Klassische Passform
- » Single Jersey
- » Schulter-zu-Schulter-Nackenband
- » 1x1 Rippstrick-Kragen mit Absteppung
- » Schlauchwarenausführung

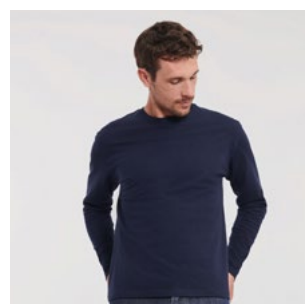

# AUTHENTIC HEAVY T

215



## MATERIAL / GEWICHT

100 % gekämmte, ringgesponnene Baumwolle  
Sport Heather: 80% Baumwolle, 20% Schwarze Viskose  
Weiß: 210g/m<sup>2</sup>, Farben: 215g/m<sup>2</sup>

## VERPACKUNG

Pack 12/Karton 72

### 215M AUTHENTIC HEAVY T GRÖSSEN S-4XL

- » Klassische Passform
- » Single Jersey
- » Schulter-zu-Schulter-Nackenband

- » 1x1 Rippstrick-Kragen mit Absteppung
- » Schlauchwarenausführung

60°  
WASCHBAR



4XL erhältlich in Black und White



**JETZT IN *allen Farben bis Größe 3XL* ERHÄLTlich!**

***Black und White***  
**SOGAR IN 4XL.**



215M

# PURE ORGANIC T

108



## MATERIAL / GEWICHT

100 % gekämmte ringgesponnene Bio-Baumwolle; Light Oxford:  
97 % gekämmte ringgesponnene Bio-Baumwolle, 3 % Viskose, 160g/m<sup>2</sup>

## VERPACKUNG

Pack 12/Karton 72

### 108M HERREN PURE ORGANIC T GRÖSSEN XS-3XL

- » Moderne, körperbetonte Passform
- » Single Jersey
- » Speziell gefertigtes Schulter-zu-Schulter-Nackenband für mehr Stabilität und ein edles Erscheinungsbild
- » Label free: Größenetikett im Nacken (inkl. Produktnummer)
- » Schmales Kragenbündchen mit LYCRA®
- » Angenehm leichter und kühler Warengriff
- » Glatte Oberfläche für beste Druckergebnisse



### 108F DAMEN PURE ORGANIC T GRÖSSEN XS-2XL

- » Moderne, körperbetonte Passform
- » Single Jersey
- » Speziell gefertigtes Schulter-zu-Schulter-Nackenband für mehr Stabilität und ein edles Erscheinungsbild
- » Label free: Größenetikett im Nacken (inkl. Produktnummer)
- » Schmales Kragenbündchen mit LYCRA®
- » Angenehm leichter und kühler Warengriff
- » Glatte Oberfläche für beste Druckergebnisse



108F • 108M



*Stilvoll*  
**WILLKOMMEN  
HEISSEN.**

*Die T-Shirts, Poloshirts und Hemden von Russell Athletic®  
sind perfekt für einheitliche Gastro-Outfits geeignet.  
Bereit für den Einsatz!*



# POLOSHIRTS



## SPORTLICHKEIT TRIFFT ELEGANZ

Und das ist keine Überraschung.

Angenehm leicht und dabei widerstandsfähig, kombiniert mit der richtigen Portion an Eleganz:  
Ein Poloshirt ist ein echter Allrounder und wertet Teamoutfits gekonnt auf.

## CLASSIC MISCHGEWEBE-POLO

539



### MATERIAL / GEWICHT

65 % Polyester, 35 % ringgesponnenes  
Baumwoll-Piquee  
Weiß: 210g/m<sup>2</sup>, Farben: 215g/m<sup>2</sup>

### VERPACKUNG

Pack 6/Karton 36

### 539M HERREN CLASSIC MISCHGEWEBE-POLO

GRÖSSEN XS-6XL

- » Klassische Passform
- » Feines Piquee mit Wabenstruktur
- » Doppelgarnausführung
- » Verstärkte Schulternähte mit Nackenband
- » Klassische Flachstrick-Ärmelbündchen
- » Doppelnaht im unteren Saum für höhere Stabilität

3XL-4XL erhältlich in Bottle Green, Black, Bright Royal, Classic Red, French Navy, White, Light Oxford und White. 5XL & 6XL erhältlich in Black, Bright Royal, French Navy und White



### 539F DAMEN CLASSIC MISCHGEWEBE-POLO

GRÖSSEN XS-4XL

- » Klassische Passform
- » Feines Piquee mit Wabenstruktur
- » Doppelgarnausführung
- » Verstärkte Schulternähte mit Nackenband
- » Offene Ärmel mit Doppelnaht am Saum
- » Doppelnaht im unteren Saum für höhere Stabilität

3XL & 4XL erhältlich in Bottle Green, Bright Royal und French Navy



### 539B KINDER CLASSIC MISCHGEWEBE-POLO

GRÖSSEN 90-152

- » Klassische Passform
- » Feines Piquee mit Wabenstruktur
- » Doppelgarnausführung
- » Verstärkte Schulternähte mit Nackenband
- » Klassische Flachstrick-Ärmelbündchen
- » Namensschild
- » Doppelnaht im unteren Saum für höhere Stabilität

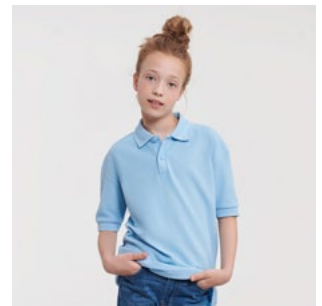

## STRAPAZIERFÄHIGES MISCHGEWEBE-POLO

599



### MATERIAL / GEWICHT

65 % Polyester, 35 % ringgesponnenes  
Baumwoll-Piquee  
Weiß: 210g/m<sup>2</sup>, Farben: 215g/m<sup>2</sup>

### VERPACKUNG

Pack 6/Karton 36

### 599M STRAPAZIERFÄHIGES MISCHGEWEBE-POLO

GRÖSSEN XS-6XL

- » Klassische Passform mit Seitenschlitzen
- » Seitenschlitze für besseren Sitz
- » Verstärkte Schulternähte mit Nackenband
- » Flachstrickkragen und Ärmelbündchen mit doppeltem Strukturstreifen
- » Doppelnaht im unteren Saum für höhere Stabilität

5XL & 6XL erhältlich in Black, Bottle Green, Bright Royal, French Navy und in White



# STRETCH POLO

566



## MATERIAL / GEWICHT

95 % gekämmte, ringgesponnene Baumwolle, 5 % LYCRA®; Light Oxford:  
88 % gekämmte, ringgesponnene Baumwolle, 7 % Viskose, 5 % LYCRA®;  
Weiß: 205g/m², Farben: 210g/m²

## VERPACKUNG

Pack 6/Karton 36

### 566M KÖRPERBETONTES HERREN STRETCH POLO

GRÖSSEN S-3XL

- » Langer, figurnaher Schnitt
- » Schmale Kragenform
- » Rippbündchen
- » Einfarbige Paspel entlang der Schulternaht
- » Kürzere Seitenschlitze mit innenseitigem Fischgrätbändchen
- » Wunderbar weicher Griff
- » Farblich abgesetzte Knöpfe

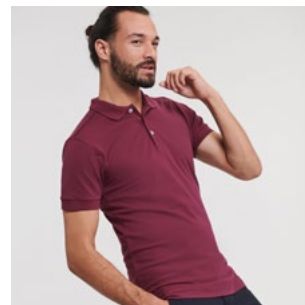

### 566F KÖRPERBETONTES DAMEN STRETCH POLO

GRÖSSEN XS-2XL

- » Langer, figurnaher Schnitt
- » Schmale Kragenform
- » Rippbündchen
- » Einfarbige Paspel entlang der Schulternaht
- » Kürzere Seitenschlitze mit innenseitigem Fischgrätbändchen
- » Wunderbar weicher Griff
- » Schmalere Knopfleiste mit 4 Knöpfen
- » Farblich abgesetzte Knöpfe

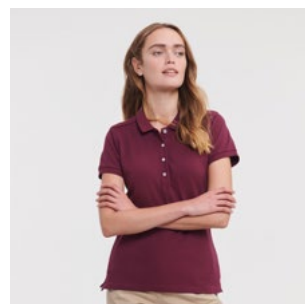

566F • 566M

## CLASSIC BAUMWOLL-POLO

569



### MATERIAL / GEWICHT

100 % gekämmte,  
ringgesponnene Baumwolle  
Weiß: 195g/m<sup>2</sup>, Farben: 200g/m<sup>2</sup>

### VERPACKUNG

Pack 6/Karton 36

### 569M HERREN CLASSIC BAUMWOLL-POLO

GRÖSSEN XS-4XL

- » Klassische Passform mit Seitenschlitzen
- » Seitenschlitze für besseren Sitz
- » Verstärkte Schulternähte mit Nackenband
- » Klassische Flachstrick-Ärmelbündchen
- » Doppelnaht im unteren Saum für höhere Stabilität



XS erhältlich in French Navy und in White. 3XL & 4XL erhältlich in Black, French Navy und in White



## ULTIMATE POLO

577



### MATERIAL / GEWICHT

100 % gekämmte,  
ringgesponnene Baumwolle  
Weiß: 210g/m<sup>2</sup>, Farben: 215g/m<sup>2</sup>

### VERPACKUNG

Pack 6/Karton 36

### 577M HERREN ULTIMATE POLO

GRÖSSEN XS-4XL

- » Klassische Passform
- » Zeitgemäßer Schnitt
- » Feines Pikee mit Webstruktur
- » Nackenband in Fischgrätoptik steigert Tragekomfort und Stabilität
- » Seitenschlitze mit innenseitigem Fischgrätbändchen sorgen für mehr Stabilität und Tragekomfort
- » Klassische Flachstrick-Ärmelbündchen
- » Vorgekrumplt, waschbar bei 60°C



569M



569M

## AUTHENTIC ECO POLO

570



### MATERIAL / GEWICHT

65 % Polyester (recycelt),  
35 % ringgesponnene Baumwolle  
Weiß: 170 g/m<sup>2</sup>, Farben: 180 g/m<sup>2</sup>

### VERPACKUNG

Pack 6/Karton 36

### 570M AUTHENTIC ECO POLO GRÖSSEN XS-3XL

- » Klassische Passform
- » Abreißetikett
- » Ton-in-Ton Knöpfe
- » Knopfleiste mit 2 Knöpfen
- » Verstärkte Schulternähte mit Nackenband



Das Authentic Eco Polo ist in einer vielseitigen Auswahl von 9 Farben erhältlich und die ideale Ergänzung für jedes Outfit.

Es ist aus recyceltem Polyester und Baumwolle gefertigt und dank der kurzen Transportwege (hergestellt in unserer eigenen Fertigungsstätte in Marokko) unser bisher nachhaltigstes Poloshirt!

570M



## UNSERE ERFINDUNG, MIT DER ALLES BEGANN

Mit der Entwicklung und Markteinführung eines Sweatshirts aus reiner Baumwolle revolutionierte Benjamin Russell den Markt für Teamsportswear für immer. Der unverfälschte Geist des Sweatshirts ist bis heute lebendig – von Sportkleidung bis hin zu Teamoutfits für Unternehmen.



# SWEATSHIRTS



# AUTHENTIC SWEATS

262·265·266·267·270·268



## MATERIAL / GEWICHT

80 % gekämmte ringgesponnene Baumwolle, 20 % Polyester;  
Oberfaden aus 100 % Baumwolle (3-Faden-Konstruktion),  
Sport Heather: 70% Baumwolle, 20 % Polyester, 10% Viskose  
280g/m<sup>2</sup>

## VERPACKUNG

Pack 3/Karton 24  
Pack 6/Karton 36 (262M)

### 262M DAS AUTHENTIC SWEAT GRÖSSEN XS-5XL

- » Gerader Schnitt für ein zeitgemäßes Erscheinungsbild
- » Oberfaden aus 100 % Baumwolle bietet die beste Oberfläche für die Dekoration
- » Nackenband in Fischgrätoptik steigert Tragekomfort und Stabilität
- » Seitennähte für optimale Passform

4XL erhältlich in Black, French Navy, Light Oxford und Convoy Grey.  
5XL erhältlich in Black und French Navy



### 265M HERREN AUTHENTIC HOODED SWEAT GRÖSSEN XS-5XL

- » Gerader Schnitt für ein zeitgemäßes Erscheinungsbild
- » Oberfaden aus 100 % Baumwolle bietet die beste Oberfläche für die Dekoration
- » Nackenband in Fischgrätoptik steigert Tragekomfort und Stabilität
- » Modisch flaches Zugband
- » Doppellagige Kapuze
- » Kängurutasche

4XL erhältlich in Black, French Navy, Light Oxford und Convoy Grey.  
5XL erhältlich in Black und French Navy.



### 265F DAMEN AUTHENTIC HOODED SWEAT GRÖSSEN XS-2XL

- » Zeitgemäße, feminine Passform
- » Oberfaden aus 100 % Baumwolle bietet die beste Oberfläche für die Dekoration
- » Schlankere Schulterpartie und Ärmel
- » Modisch flaches Zugband
- » Doppellagige Kapuze mit Zugband-Führung
- » Kängurutasche

2XL erhältlich in Black, French Navy und Light Oxford.



### 265B KINDER AUTHENTIC HOODED SWEAT GRÖSSEN 104-164

- » Gerader Schnitt für ein zeitgemäßes Erscheinungsbild
- » Oberfaden aus 100 % Baumwolle bietet die beste Oberfläche für die Dekoration
- » Modisch flaches Zugband
- » Doppellagige Kapuze
- » Kängurutasche
- » Keine Zugbänder





**EIN AUFTRITT,  
DER *Vertrauen*  
SCHAFFT.**

*Auch im Bereich Medizin und Pflege sind die Textilien von Russell Athletic® zuverlässige Begleiter. Mit ihrem klaren Look und der bequemen Passform bringen sie medizinische Teams sicher und komfortabel durch jede Schicht.*

**266M HERREN AUTHENTIC ZIPPED HOOD JACKE**  
GRÖSSEN XS-5XL

- » Gerader Schnitt für ein zeitgemäßes Erscheinungsbild
- » Oberfaden aus 100 % Baumwolle bietet die beste Oberfläche für die Dekoration
- » Modisch flaches Zugband
- » Doppellagige Kapuze
- » Seitliche Eingriffstaschen
- » Antik-Silberner YKK-Reißverschluss
- » Verdeckter Reißverschluss für vollflächige Veredelung

4XL erhältlich in Black, French Navy, Light Oxford und Convoy Grey  
5XL erhältlich in Black und French Navy



**266F DAMEN AUTHENTIC ZIPPED HOOD JACKE**  
GRÖSSEN XS-2XL

- » Zeitgemäße, feminine Passform
- » Oberfaden aus 100 % Baumwolle bietet die beste Oberfläche für die Dekoration
- » Modisch flaches Zugband
- » Doppellagige Kapuze
- » Seitliche Eingriffstaschen
- » Antik-Silberner YKK-Reißverschluss
- » Verdeckter Reißverschluss für vollflächige Veredelung

2XL erhältlich in Black, French Navy und Light Oxford.



**266B KINDER AUTHENTIC ZIPPED HOOD JACKE**  
GRÖSSEN 104-164

- » Gerader Schnitt für ein zeitgemäßes Erscheinungsbild
- » Oberfaden aus 100 % Baumwolle bietet die beste Oberfläche für die Dekoration
- » Keine Zugbänder
- » Doppellagige Kapuze
- » Seitliche Eingriffstaschen
- » Antik-Silberner YKK-Reißverschluss
- » Verdeckter Reißverschluss für vollflächige Veredelung
- » Oberflächennahe zur Zier und für eine bessere Haltbarkeit



**267M HERREN AUTHENTIC SWEAT JACKE**  
GRÖSSEN XS-4XL

- » Gerader Schnitt für ein zeitgemäßes Erscheinungsbild
- » Oberfaden aus 100 % Baumwolle bietet die beste Oberfläche für die Dekoration
- » Nackenband in Fischgrätoptik steigert Tragekomfort und Stabilität
- » Abgesetzte Eingriffstaschen
- » Abgesetzter Kadettkragen
- » Antik-Silberner YKK-Reißverschluss
- » Seitliche Eingriffstaschen

4XL erhältlich in Black, French Navy und in Light Oxford



**267F DAMEN AUTHENTIC SWEAT JACKE**  
GRÖSSEN XS-XL

- » Zeitgemäße, feminine Passform
- » Oberfaden aus 100 % Baumwolle bietet die beste Oberfläche für die Dekoration
- » Nackenband in Fischgrätoptik steigert Tragekomfort und Stabilität
- » Abgesetzte Eingriffstaschen
- » Abgesetzter Kadettkragen
- » Antik-Silberner YKK-Reißverschluss
- » Seitliche Eingriffstaschen



**270M AUTHENTIC QUARTER ZIP SWEAT**  
GRÖSSEN XS-4XL

- » Oberfaden aus 100 % Baumwolle bietet die beste Oberfläche für die Dekoration
- » Nackenband in Fischgrätoptik steigert Tragekomfort und Stabilität
- » Angerauter Fleece-Stoff
- » Verdeckter Reißverschluss für vollflächige Veredelung
- » Abgesetzter Kadettkragen
- » YKK 1/4-Reißverschluss

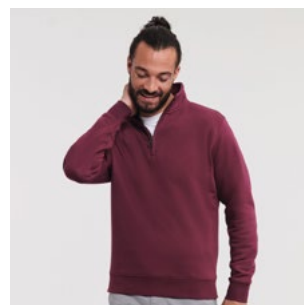

**268M HERREN AUTHENTIC JOG PANTS**  
GRÖSSEN **S-2XL**

- » Zeitgemäßer Schnitt und modernes Design
- » Oberfaden aus 100 % Baumwolle bietet die beste Oberfläche für die Dekoration
- » Abgesetzte Seitentaschen mit verdecktem Reißverschluss (rechts)
- » Modisch flaches Zugband
- » Rippenbündchen und Bund



266F

# CLASSIC SWEATSHIRT

762



## MATERIAL / GEWICHT

50 % gekämmte, ringgesponnene  
Baumwolle, 50 % Polyester  
295g/m<sup>2</sup>

## VERPACKUNG

Pack 6/Karton 36

### 762M CLASSIC RAGLAN SWEAT GRÖSSEN XS-4XL

- » Fleckenabweisende SpotShield™-Beschichtung
- » Schlauchwarenausführung für zusätzliche Stabilität
- » Nackenband in Fischgrätoptik für Tragekomfort

- » Raglan-Ärmel
- » Einfach geripptes Bündchen mit Elasthan an der Einfassung und an den Ärmelbündchen



3XL & 4XL erhältlich in Bright Royal, Bottle Green und French Navy



### 762B KINDER CLASSIC RAGLAN SWEAT GRÖSSEN 90-152

- » Fleckenabweisende SpotShield™-Beschichtung
- » Schlauchwarenausführung für zusätzliche Stabilität
- » Nackenband in Fischgrätoptik für Tragekomfort

- » Raglan-Ärmel
- » Einfach geripptes Bündchen mit Elasthan an der Einfassung und an den Ärmelbündchen
- » Namensschild



762M



575M

## HOODED SWEATSHIRT

575



### MATERIAL / GEWICHT

50 % gekämmte, ringgesponnene  
Baumwolle, 50 % Polyester  
295g/m<sup>2</sup>

### VERPACKUNG

Pack 6/Karton 24

### 575M HOODED SWEAT GRÖSSEN XS-2XL

- » Gerader Schnitt für ein zeitgemäßes Erscheinungsbild
- » Nackenband in Fischgrätoptik steigert Tragekomfort und Stabilität
- » Doppellagige Kapuze mit Zugband-Führung
- » Schlankere Schulterpartie und Ärmel
- » Modisch flaches Zugband
- » Kängurutasche mit Bar-Tack Riegeln



### 575B KINDER HOODED SWEAT GRÖSSEN 104-152

- » Gerader Schnitt für ein zeitgemäßes Erscheinungsbild
- » Nackenband in Fischgrätoptik steigert Tragekomfort und Stabilität
- » Doppellagige Kapuze mit Zugband-Führung
- » Schlankere Schulterpartie und Ärmel
- » Kein Zugband in Übereinstimmung mit Sicherheitsbestimmungen
- » Kängurutasche mit Bar-Tack Riegeln



## KINDER JOGGINGHOSE

750



### MATERIAL / GEWICHT

50 % gekämmte, ringgesponnene  
Baumwolle, 50 % Polyester  
295g/m<sup>2</sup>

### VERPACKUNG

Pack 6/Karton 36

### 750B KINDER JOGGINGHOSE GRÖSSEN 104-152

- » Elastische Bund- und Beinabschlüsse
- » Seitentaschen
- » Kein Zugband in Übereinstimmung mit Sicherheitsbestimmungen



VON STRAPAZIERFÄHIGEN BUSINESS-LOOKS  
BIS HIN ZU ELEGANTEN UND FORMELLEN STYLES

Die Hemden und Blusen von Russell Athletic® decken alle Bedürfnisse ab,  
die so unterschiedlich sind wie dein gesamtes Team.



# HEMDEN & BLUSEN





## POPELINE HEMDEN & BLUSEN

Unsere Popeline-Blusen und -Hemden bieten den perfekten Mix aus Eleganz und Vielseitigkeit und begleiten dich bei jedem Anlass mit zeitlosem Stil und höchstem Komfort.

# BAUMWOLLMISCHGEWEBE POPELINE HEMDEN & BLUSEN

934·935·924



EC Easy Care

## MATERIAL / GEWICHT

65 % Polyester,  
35 % Baumwoll-Popeline  
Weiß: 110g/m<sup>2</sup>, Farben: 105g/m<sup>2</sup>

## VERPACKUNG

Pack 1/Karton 12

### 934M KLASSISCHES BAUMWOLLMISCHGEWEBE POPELINE HEMD – LANGARM FIT KLASSISCH · GRÖSSEN S-4XL

- » Pflegeleicht (Easy Care)
- » Brusttasche links
- » Abgerundeter Saum
- » Stäbchen-verstärkter Kentkragen
- » Rückenpasse mit 2 Seitenfalten
- » Abgerundete, mit 2 Knöpfen verstellbare Manschetten



### 934F KLASSISCHE BAUMWOLLMISCHGEWEBE POPELINE BLUSE – LANGARM FIT KLASSISCH · GRÖSSEN XS-4XL

- » Pflegeleicht (Easy Care)
- » Brusttasche links
- » Abgerundeter Saum
- » Klassischer Kragen
- » Abgerundete, mit 2 Knöpfen verstellbare Manschetten



### 935M KLASSISCHES BAUMWOLLMISCHGEWEBE POPELINE HEMD – KURZARM FIT KLASSISCH · GRÖSSEN S-4XL

- » Pflegeleicht (Easy Care)
- » Brusttasche links
- » Abgerundeter Saum
- » Stäbchen-verstärkter Kentkragen
- » Rückenpasse mit 2 Seitenfalten



### 935F KLASSISCHE BAUMWOLLMISCHGEWEBE POPELINE BLUSE – KURZARM FIT KLASSISCH · GRÖSSEN XS-4XL

- » Pflegeleicht (Easy Care)
- » Brusttasche links
- » Abgerundeter Saum
- » Klassischer Kragen



**924M TAILLIERTES BAUMWOLLMISCHGEWEBE POPELINE HEMD – LANGARM**  
FIT **TAILLIERT** · GRÖSSEN **S-4XL**

- » Pflegeleicht (Easy Care)
- » Abgerundeter Saum
- » Stäbchen-verstärkter Kentkragen
- » Abgerundete, mit 2 Knöpfen verstellbare Manschetten, wahlweise mit Manschettenknöpfen zu tragen



**924F KÖRPERBETONTE BAUMWOLLMISCHGEWEBE POPELINE BLUSE – LANGARM**  
FIT **KÖRPERBETONT** · GRÖSSEN **XS-4XL**

- » Pflegeleicht (Easy Care)
- » Abgerundeter Saum
- » Schick gestaltete Schulterpasse
- » Verdeckte Knopfleiste
- » Abnäher vorn und hinten betonen den körperbetonten Schnitt
- » Ziernähte an den Abnähern
- » Abgerundete, doppelt geknöpfte Manschetten

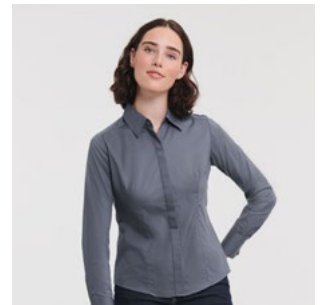

**STRETCH HEMDEN & BLUSEN**

946·947



**EC** Easy Care

**MATERIAL / GEWICHT**

97 % Baumwolle,  
3 % Elasthan-Popeline  
140g/m<sup>2</sup>

**VERPACKUNG**

Pack 1/Karton 12

**946M KÖRPERBETONTES STRETCH HEMD – LANGARM**  
FIT **KÖRPERBETONT** · GRÖSSEN **S-4XL**

- » Pflegeleicht (Easy Care)
- » Abgerundeter Saum
- » Stäbchen-verstärkter New Kent-Kragen
- » Abgeschrägte, doppelt geknöpfte Manschetten

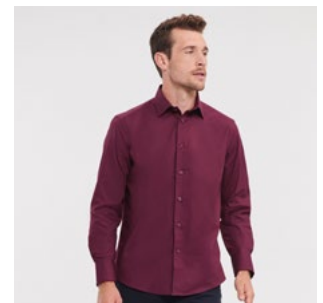

**946F KÖRPERBETONTE STRETCH BLUSE – 3/4 ARM**  
FIT **KÖRPERBETONT** · GRÖSSEN **XS-2XL**

- » Pflegeleicht (Easy Care)
- » Abgerundeter Saum
- » Abnäher vorn und hinten betonen den körperbetonten Schnitt
- » Schicke geschlitzte Dreiviertelärmel

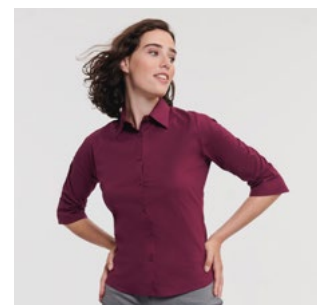

**947M KÖRPERBETONTES STRETCH HEMD – KURZARM**  
FIT **KÖRPERBETONT** · GRÖSSEN **S-4XL**

- » Pflegeleicht (Easy Care)
- » Abgerundeter Saum
- » Stäbchen-verstärkter New Kent-Kragen

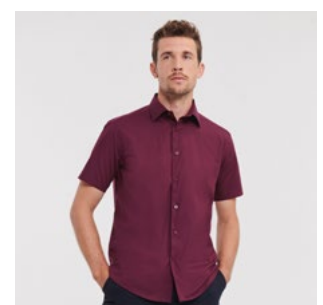

## REINE BAUMWOLL POPELINE HEMDEN & BLUSEN

936



EC Easy Care

### MATERIAL / GEWICHT

100 % Baumwolle-Popeline  
Weiß: 120g/m<sup>2</sup>, Farben: 125g/m<sup>2</sup>

### VERPACKUNG

Pack 1/Karton 12

### 936M KLASSISCHES BAUMWOLL POPELINE HEMD – LANGARM

FIT **KLASSISCH** · GRÖSSEN **S-4XL**

- » Pflegeleicht (Easy Care)
- » Brusttasche links
- » Klassischer Stäbchen-verstärkter Kentkragen
- » Rückenpasse mit 2 Seitenfalten

- » Abgerundete, mit 2 Knöpfen verstellbare Manschetten
- » Gerade geschnittener Saum



### 936F KLASSISCHE BAUMWOLL POPELINE BLUSE – LANGARM

FIT **KLASSISCH** · GRÖSSEN **XS-4XL**

- » Pflegeleicht (Easy Care)
- » Brusttasche links
- » Klassischer Kragen
- » Abgerundete, mit 2 Knöpfen verstellbare Manschetten
- » Abgerundeter Saum

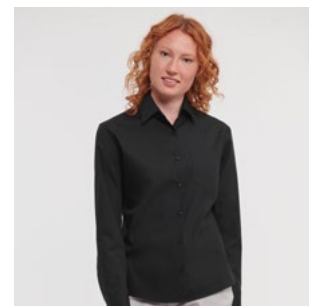

## ULTIMATE STRETCH HEMDEN & BLUSEN

960



EC Easy Care



### MATERIAL / GEWICHT

75 % Baumwolle,  
25 % Elastomultiester  
(LYCRA® T400® Faser) Popeline  
Weiß: 125g/m<sup>2</sup>, Farben: 130g/m<sup>2</sup>

### VERPACKUNG

Pack 1/Karton 12

### 960M KÖRPERBETONTES ULTIMATE STRETCH HEMD – LANGARM

FIT **KÖRPERBETONT** · GRÖSSEN **S-4XL**

- » Pflegeleicht, strapazierfähiger Stoff und längere Passform
- » Ausgezeichnete Formbewahrung für anhaltenden Sitz
- » Feuchtigkeitsableitend für kühlen Komfort

- » Stäbchen-verstärkter New Kent-Kragen
- » Eckige, mit 2 Knöpfen verstellbare Manschetten, wahlweise mit Manschettenknöpfen zu tragen

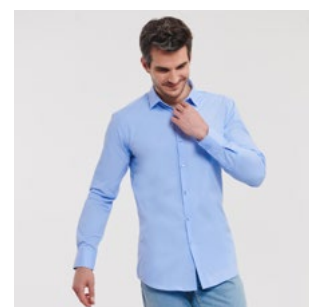

### 960F KÖRPERBETONTE ULTIMATE STRETCH BLUSE – LANGARM

FIT **KÖRPERBETONT** · GRÖSSEN **XS-4XL**

- » Pflegeleicht, strapazierfähiger Stoff und längere Passform
- » Ausgezeichnete Formbewahrung für anhaltenden Sitz
- » Feuchtigkeitsableitend für kühlen Komfort
- » Abgerundeter Saum

- » Schlichter, moderner Kragen
- » Prinzessschnitt (bogenförmiger Nahtverlauf über Brust und Taille zum Saum)
- » Längere doppelt geknöpfte Cocktail-Manschetten





## OXFORD HEMDEN

Unsere Oxford-Modelle bieten ein elegant-gepflegtes Erscheinungsbild und präsentieren dich von deiner besten Seite.

# OXFORD HEMDEN & BLUSEN

922·923·932·933



**EC** Easy Care

## MATERIAL / GEWICHT

100 % Baumwolle  
130g/m<sup>2</sup>

## VERPACKUNG

Pack 1/Karton 12

### 922M TAILLIERTES OXFORD HEMD – LANGARM

FIT **TAILLIERT** · GRÖSSEN **S-4XL**

- » Pflegeleicht (Easy Care)
- » Abgerundeter Saum
- » Stäbchen-verstärkter Kentkragen
- » Abgerundete, mit 2 Knöpfen verstellbare Manschetten, wahlweise mit Manschettenknöpfen zu tragen



### 923M TAILLIERTES OXFORD HEMD – KURZARM

FIT **TAILLIERT** · GRÖSSEN **S-4XL**

- » Pflegeleicht (Easy Care)
- » Abgerundeter Saum
- » Stäbchen-verstärkter Kentkragen

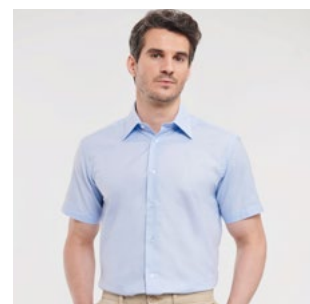

### 932M KLASSISCHES OXFORD HEMD – LANGARM

FIT **KLASSISCH** · GRÖSSEN **S-6XL**

- » Pflegeleicht (Easy Care)
- » Abgerundeter Saum
- » Button-Down Kragen
- » Rückenpasse mit 2 Seitenfalten
- » Brusttasche links
- » Abgerundete, mit 2 Knöpfen verstellbare Manschetten

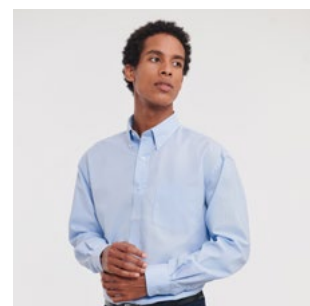

### 932F TAILLIERTE OXFORD BLUSE – LANGARM

FIT **TAILLIERT** · GRÖSSEN **XS-6XL**

- » Pflegeleicht (Easy Care)
- » Abgerundeter Saum
- » Kragensteg mit 2 Knöpfen und Kragen in klassischer Form
- » Abnäher auf Brusthöhe und im Rücken für perfekte Passform

- » Abgerundete, mit 2 Knöpfen verstellbare Manschetten

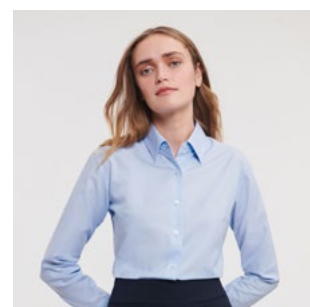

**933M KLASSTISCHES OXFORD HEMD – KURZARM**  
FIT **KLASSISCH** · GRÖSSEN **S-6XL**

- » Pflegeleicht (Easy Care)
- » Abgerundeter Saum
- » Button-Down Kragen
- » Rückenpasse mit 2 Seitenfalten
- » Brusttasche links



**933F TAILLIERTE OXFORD BLUSE – KURZARM**  
FIT **TAILLIERT** · GRÖSSEN **XS-6XL**

- » Abgerundeter Saum
- » Button-Down Kragen
- » Abnäher hinten für verbesserte Passform
- » Brusttasche links
- » Abgerundete, mit 2 Knöpfen verstellbare Manschetten



933M



933F



# PROFESSIONALITÄT *pur.*

*Mit den Poloshirts und Hemden von Russell Athletic® kann sich dein Personal mehr als sehen lassen – für hochwertige, professionelle Looks, ohne Kompromisse beim Komfort.*



## HERRINGBONE HEMDEN

Unser Herringbone Shirt ist vielseitig und strapazierfähig.  
Eine perfekte Kombination von Stil und Haltbarkeit.

# HERRINGBONE HEMDEN & BLUSEN

964·962·963



## MATERIAL / GEWICHT

84 % Baumwolle,  
16 % Polyester Herringbone  
Weiß: 125g/m<sup>2</sup>, Farben: 130g/m<sup>2</sup>

## VERPACKUNG

Pack 1/Karton 12

### 964M TAILLIERTES HERRINGBONE KONTRAST-HEMD – LANGARM

FIT **TAILLIERT** · GRÖSSEN **S-4XL**

- » Pflegeleicht (Easy Care)
- » Längere Passform
- » Schmale Knopfleiste
- » Abgerundeter Saum
- » Under-Button-Down Kragen
- » Kontrastfarbenedes Knopfloch an Manschette und unterstem Knopfloch

- » Modische Kontraste: Manschette (Innenseite), Kragen (Innenseite) mit Kontrast-Paspel
- » Abnäher hinten für verbesserte Passform

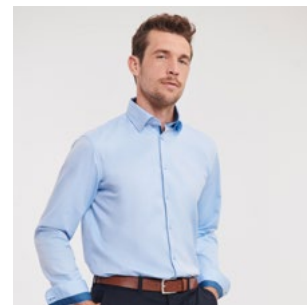

### 962M TAILLIERTES HERRINGBONE HEHM – LANGARM

FIT **TAILLIERT** · GRÖSSEN **S-4XL**

- » Pflegeleicht (Easy Care)
- » Längere Passform
- » Schmale Knopfleiste
- » Blickdicht
- » Abgerundeter Saum
- » Schlichter, moderner Kragen

- » Abnäher an der Brust sowie vorn und hinten am Saum
- » Stäbchen-verstärkter Kentkragen
- » Abgerundete, mit 2 Knöpfen verstellbare Manschetten, wahlweise mit Manschettenknöpfen zu tragen

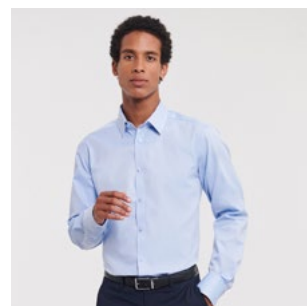

### 962F TAILLIERTE HERRINGBONE BLUSE – LANGARM

FIT **TAILLIERT** · GRÖSSEN **XS-4XL**

- » Pflegeleicht (Easy Care)
- » Längere Passform
- » Schmale Knopfleiste
- » Blickdicht
- » Abgerundeter Saum
- » Schlichter, moderner Kragen

- » Abnäher an der Brust sowie vorn und hinten am Saum
- » Stillvolle, schmale Manschetten mit Einknopf-Schließe



### 963M TAILLIERTES HERRINGBONE HEHM – KURZARM

FIT **TAILLIERT** · GRÖSSEN **S-4XL**

- » Pflegeleicht (Easy Care)
- » Längere Passform
- » Schmale Knopfleiste
- » Blickdicht
- » Abgerundeter Saum
- » Stäbchen-verstärkter Kentkragen

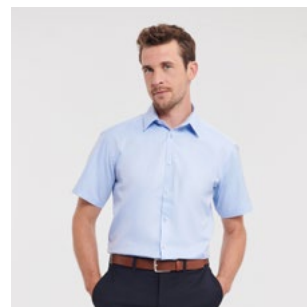

### 963F TAILLIERTE HERRINGBONE BLUSE – KURZARM

FIT **TAILLIERT** · GRÖSSEN **XS-4XL**

- » Pflegeleicht (Easy Care)
- » Längere Passform
- » Schmale Knopfleiste
- » Blickdicht
- » Abgerundeter Saum
- » Schlichter, moderner Kragen

- » Abnäher an der Brust sowie vorn und hinten am Saum

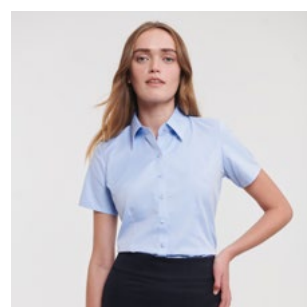



## ABSOLUT BÜGELFREIE HEMDEN & BLUSEN

Erlebe den Luxus unserer bügelfreien Blusen und Hemden in Premium-Qualität. Die Styles sind aus hochwertiger, dichter Baumwolle gefertigt und bestehen mit einem eleganten und modernen Design.

# ABSOLUT BÜGELFREIE HEMDEN & BLUSEN

956·957·958



**MATERIAL / GEWICHT**  
100 % Baumwolle-Mikrotwill  
120g/m<sup>2</sup>

**VERPACKUNG**  
Pack 1/Karton 12

## 956M KLASSISCHES ABSOLUT BÜGELFREIES HEMD – LANGARM

FIT **KLASSISCH** · GRÖSSEN **S-4XL**

- » Pflegeleicht (Easy Care)
- » Bügelfrei
- » Abgerundeter Saum
- » Button-Down Kragen
- » Rückenpasse mit 2 Seitenfalten
- » Brusttasche links

- » Abgeschrägte, mit 2 Knöpfen verstellbare Manschetten in moderner Größe, wahlweise mit Manschettenknöpfen zu tragen



## 956F TAILLIERTE ABSOLUT BÜGELFREIE BLUSE – LANGARM

FIT **TAILLIERT** · GRÖSSEN **XS-4XL**

- » Pflegeleicht (Easy Care)
- » Bügelfrei
- » Abgerundeter Saum
- » Modischer großzügig geschnittener Kragen mit langen Spitzen
- » Doppelknopfleiste

- » Längere Cocktail-Manschetten mit Einknopf-Schließe, wahlweise mit Manschettenknöpfen zu tragen

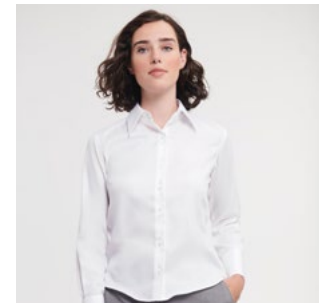

## 957M KLASSISCHES ABSOLUT BÜGELFREIES HEMD – KURZARM

FIT **KLASSISCH** · GRÖSSEN **S-4XL**

- » Pflegeleicht (Easy Care)
- » Bügelfrei
- » Abgerundeter Saum
- » Button-Down Kragen
- » Rückenpasse mit 2 Seitenfalten
- » Brusttasche links



## 957F TAILLIERTE ABSOLUT BÜGELFREIE BLUSE – KURZARM

FIT **TAILLIERT** · GRÖSSEN **XS-4XL**

- » Pflegeleicht (Easy Care)
- » Bügelfrei
- » Abgerundeter Saum
- » Modischer großzügig geschnittener Kragen mit langen Spitzen
- » Doppelknopfleiste



## 958M TAILLIERTES ABSOLUT BÜGELFREIES HEMD – LANGARM

FIT **TAILLIERT** · GRÖSSEN **S-4XL**

- » Pflegeleicht (Easy Care)
- » Bügelfrei
- » Abgerundeter Saum
- » Stäbchen-verstärkter Kentkragen

- » Stillvolle, abgeschrägte, mit 2 Knöpfen verstellbare Manschetten, wahlweise mit Manschettenknöpfen zu tragen

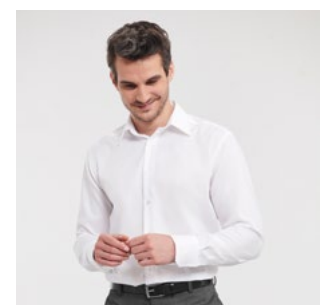



# STRICKWAREN

## MODERNE KLASSIKER

Stilvolle Kombinationen – dafür sind unsere zeitlosen und pflegeleichten Strickwaren gemacht.

## STRICKPULLOVER – V-AUSSCHNITT

710



EC Easy Care

### MATERIAL / GEWICHT

50 % Baumwolle,  
50 % Polyacryl CottonBlend  
275g/m<sup>2</sup>

### VERPACKUNG

Pack 1/Karton 12

### 710M HERREN STRICKPULLOVER – V-AUSSCHNITT

GRÖSSEN **XXS-4XL**

- » Klassische Passform
- » Modernes Design
- » Fully fashioned (in Form gestrickt)
- » Elasthan im Bund und an den Ärmelbündchen hält die Form und sorgt für einen gepflegten Look
- » Schnell trocknend und pflegeleicht (Easy Care)



### 710F DAMEN STRICKPULLOVER – V-AUSSCHNITT

GRÖSSEN **XXS-4XL**

- » Klassische Passform
- » Modernes Design
- » Fully fashioned (in Form gestrickt)
- » Elasthan im Bund und an den Ärmelbündchen hält die Form und sorgt für einen gepflegten Look
- » Schnell trocknend und pflegeleicht (Easy Care)



## STRICKJACKE – V-AUSSCHNITT

715



EC Easy Care

### MATERIAL / GEWICHT

50 % Baumwolle,  
50 % Polyacryl CottonBlend  
275g/m<sup>2</sup>

### VERPACKUNG

Pack 1/Karton 12

### 715F DAMEN STRICKJACKE – V-AUSSCHNITT

GRÖSSEN **XXS-4XL**

- » Klassische Passform
- » Modernes Design
- » Fully fashioned (in Form gestrickt)
- » Elasthan im Bund und an den Ärmelbündchen hält die Form und sorgt für einen gepflegten Look
- » Schnell trocknend und pflegeleicht (Easy Care)
- » Farblich identische Knöpfe

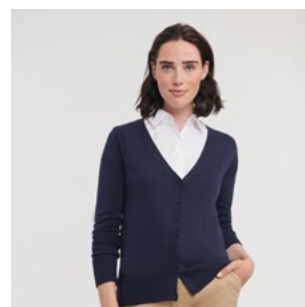

## STRICKPULLUNDER

716



EC Easy Care

### MATERIAL / GEWICHT

50 % Baumwolle,  
50 % Polyacryl CottonBlend  
275g/m<sup>2</sup>

### VERPACKUNG

Pack 1/Karton 12

### 716M STRICKPULLUNDER - V-AUSSCHNITT GRÖSSEN XXS-4XL

- » Modernes Design
- » Fully fashioned (in Form gestrickt)
- » Elasthan im Bund und an den Ärmelbündchen hält die Form und sorgt für einen gepflegten Look

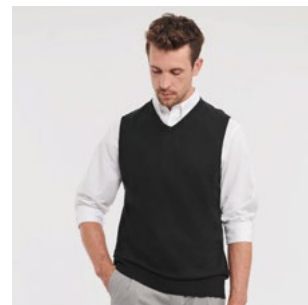

**HÖCHSTLEISTUNG**  
*mit Leichtigkeit.*

*Egal, um welche Aufgabe es geht – die Hemden und Strickmode der Russell Athletic® Collection sind immer eine smarte Wahl.*

# FLEECE

## EIN LEICHTGEWICHT

Vielseitige Kombinationsmöglichkeiten für jede Saison und sorgen immer für die richtige Portion an Wärme. Fleece - der ideale Begleiter fürs ganze Jahr!



# OUTDOOR FLEECE

872·870·874



## MATERIAL / GEWICHT

Anti-Pilling Fleece aus  
100 % Polyester  
320g/m<sup>2</sup>

## VERPACKUNG

Pack 3/Karton 24

### 872M HERREN OUTDOOR FLEECEWESTE GRÖSSEN XS-2XL

- » Kadettkragen
- » Seitentaschen mit auf Links  
eingenähten Reißverschlüssen für  
eine feine Optik
- » Zugbänder an allen Reißverschlüssen

- » Einsatz an der Seitennaht für eine  
moderne Passform
- » Elastischer Kordelzug im Saum



### 870M HERREN OUTDOOR FLEECEJACKE GRÖSSEN XS-4XL

- » Kadettkragen
- » Seitentaschen mit auf Links  
eingenähten Reißverschlüssen für  
eine feine Optik
- » Zugbänder an allen Reißverschlüssen

- » Einsatz an der Seitennaht für eine  
moderne Passform
- » Elastischer Kordelzug im Saum

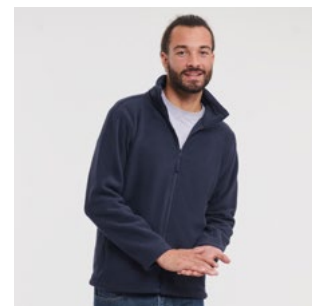

### 870F DAMEN OUTDOOR FLEECEJACKE GRÖSSEN XS-2XL

- » Kadettkragen
- » Seitentaschen mit auf Links  
eingenähten Reißverschlüssen für  
eine feine Optik
- » Zugbänder an allen Reißverschlüssen

- » Einsatz an der Seitennaht für eine  
moderne Passform
- » Elastischer Kordelzug im Saum

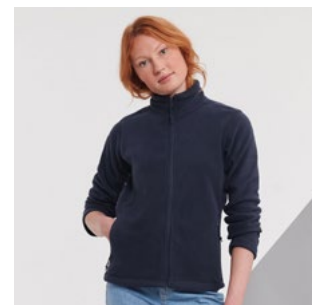

### 870B KINDER OUTDOOR FLEECEJACKE GRÖSSEN 104-152

- » Kadettkragen
- » Seitentaschen mit auf Links  
eingenähten Reißverschlüssen für  
eine feine Optik
- » Zugbänder an allen Reißverschlüssen

- » Einsatz an der Seitennaht für eine  
moderne Passform
- » Elastischer Kordelzug im Saum
- » Kein Zugband in Übereinstimmung mit  
Sicherheitsbestimmungen



### 874M 1/4 ZIP OUTDOOR FLEECE GRÖSSEN XS-2XL

- » Kadettkragen
- » Seitentaschen mit auf Links  
eingenähten Reißverschlüssen für  
eine feine Optik
- » Zugbänder an allen Reißverschlüssen

- » Einsatz an der Seitennaht für eine  
moderne Passform
- » Elastischer Kordelzug im Saum





## STARKE FASHION-PARTNER

Wattierte Jacken zeichnen sich durch ein modernes Design und umweltfreundliche Eigenschaften aus, wie zum Beispiel die nachhaltige Dupont™ Sorona® Wattierung.



# WATTIERTE JACKEN



## CROSS JACKE 430

Aquapel<sup>®</sup>  
NANOTEX<sup>®</sup>

DUPONT<sup>™</sup>  
SORONA<sup>®</sup>



Atmungsaktiv  
bis zu 2000g/m<sup>2</sup> pro 24 Stunden  
 Winddicht

**MATERIAL / GEWICHT**  
100 % Polyester  
125g/m<sup>2</sup>

**VERPACKUNG**  
Pack 1/Karton 12

### 430M HERREN CROSS JACKE GRÖSSEN S-4XL

- » Moderne, körperbetonte Passform
- » Hoch belastbares DWR-Gewebe mit Aquapel<sup>™</sup> von Nanotex<sup>®</sup> behandelt
- » Fluor- und PFC-frei
- » Nachhaltige Wattierung von Dupont<sup>™</sup> Sorona<sup>®</sup>

- » Stehkragen mit 2 Druckknöpfen und Windschutzblende gegen Wind und Zugluft
- » Innentasche mit Reißverschluss
- » Dekorative Ärmeltasche mit Druckknopf
- » Diskreter Veredelungszugang im inneren, linken Brustbereich



36 FN

## NACHHALTIGE MATERIALIEN

*Sorona<sup>®</sup> ist zu 37% pflanzlichen Ursprungs.*



440M

# HOODED NANO JACKE & BODYWARMER

440·441

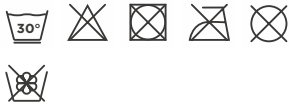

Atmungsaktiv  
bis zu 2000g/m<sup>2</sup> pro 24 Stunden

Winddicht

**MATERIAL / GEWICHT**  
100 % Polyester  
66g/m<sup>2</sup>

**VERPACKUNG**  
Pack 1/Karton 12

## 440M HERREN HOODED NANO JACKE GRÖSSEN S-4XL

- » Hoch belastbares DWR-Gewebe mit Aquapel™ von Nanotex® behandelt
- » Fluor- und PFC-frei
- » Nachhaltige Wattierung von Dupont™ Sorona®

- » Kontrastfarbene Reißverschlüsse, Innenfutter und Details für eine edle Optik
- » Bündchen mit Gummizug an den Ärmeln und am Saum
- » 3-teilige verstellbare und abnehmbare Kapuze
- » Diskreter Veredelungszugang im inneren, linken Brustbereich



## 441M HERREN NANO BODYWARMER GRÖSSEN S-4XL

- » Hoch belastbares DWR-Gewebe mit Aquapel™ von Nanotex® behandelt
- » Fluor- und PFC-frei
- » Nachhaltige Wattierung von Dupont™ Sorona®
- » Diskreter Veredelungszugang im inneren, linken Brustbereich

- » Kontrastfarbene Reißverschlüsse, Innenfutter und Details für eine edle Optik
- » Bündchen mit Gummizug an den Ärmeln und am Saum
- » 3-teilige verstellbare und abnehmbare Kapuze



## 441F DAMEN NANO BODYWARMER GRÖSSEN XS-3XL

- » Hoch belastbares DWR-Gewebe mit Aquapel™ von Nanotex® behandelt
- » Fluor- und PFC-frei
- » Nachhaltige Wattierung von Dupont™ Sorona®
- » Diskreter Veredelungszugang im inneren, linken Brustbereich

- » Kontrastfarbene Reißverschlüsse, Innenfutter und Details für eine edle Optik
- » Bündchen mit Gummizug an den Ärmeln und am Saum
- » 3-teilige verstellbare und abnehmbare Kapuze





# SOFTSHELL & HARDSHELL JACKEN

## VERLÄSSLICHE TEAMPLAYER

Smarte und funktionale Details, kombiniert mit modernster Materialtechnologie und angesagtem Stil.

# BIONIC SOFTSHELL JACKE

410

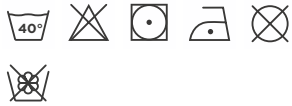

- Hoch atmungsaktiv bis zu 5000g/m<sup>2</sup> pro 24 Stunden
- Winddicht
- Wasserabweisendes Material bis zu 5000mm

**MATERIAL / GEWICHT**  
94 % Polyester, 6 % Elasthan, behandelt mit Bionic-Finish® Eco (3-lagiges Softshell-Material) 320g/m<sup>2</sup>

**VERPACKUNG**  
Pack 1/Karton 12

## 410M HERREN BIONIC SOFTSHELL JACKE GRÖSSEN XS-4XL

- » Hoch belastbares DWR-Gewebe mit hydrophober Membran
- » Behandelt mit Bionic-Finish® Eco
- » Fluor- und PFC-frei
- » Kontrastierende Reißverschlüsse, Riegel (Bar-Tack) und farbliche Akzente am Ärmelsaum
- » Hydroshell-Material im Achselbereich für Luftzirkulation



## 410F DAMEN BIONIC SOFTSHELL JACKE GRÖSSEN XS-4XL

- » Hoch belastbares DWR-Gewebe mit hydrophober Membran
- » Behandelt mit Bionic-Finish® Eco
- » Fluor- und PFC-frei
- » Kontrastierende Reißverschlüsse, Riegel (Bar-Tack) und farbliche Akzente am Ärmelsaum
- » Hydroshell-Material im Achselbereich für Luftzirkulation
- » Femininer Schnitt



410M • 410F

## SOFTSHELL JACKE & WESTE

140-141

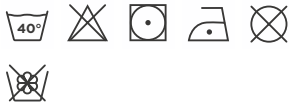

- Hoch atmungsaktiv
- Winddicht
- Wasserabweisendes Material bis zu 5000mm

### MATERIAL / GEWICHT

92 % Polyester, 8 % Elasthan  
(3-lagiges Softshell-Material)  
340g/m<sup>2</sup>

### VERPACKUNG

Pack 1/Karton 12

### 140M HERREN SOFTSHELL JACKE GRÖSSEN XS-4XL

- » 3-lagiges Softshell-Material
- » Seitentaschen und Brusttasche mit Innenfutter sowie umgekehrten Reißverschlüssen mit Zugband
- » Durchgehender Reißverschluss mit Regenblende und Reißverschlusschutz am Kragen

- » Verlängertes Rückenteil
- » Elastischer Kordelzug im Saum
- » Individuell verstellbare Ärmelabschlüsse

3XL & 4XL erhältlich in Black, Classic Red, French Navy, Titanium, Bottle Green



### 140F DAMEN SOFTSHELL JACKE GRÖSSEN XS-4XL

- » 3-lagiges Softshell-Material
- » Seitentaschen und Brusttasche mit Innenfutter sowie umgekehrten Reißverschlüssen mit Zugband
- » Durchgehender Reißverschluss mit Regenblende und Reißverschlusschutz am Kragen

- » Verlängertes Rückenteil
- » Elastischer Kordelzug im Saum
- » Individuell verstellbare Ärmelabschlüsse
- » Femininer Schnitt

3XL & 4XL erhältlich in Black, Classic Red, French Navy, Titanium, Bottle Green



### 141M HERREN SOFTSHELL WESTE GRÖSSEN XS-2XL

- » 3-lagiges Softshell-Material
- » Seitentaschen und Brusttasche mit Innenfutter sowie umgekehrten Reißverschlüssen mit Zugband
- » Durchgehender Reißverschluss mit Regenblende und Reißverschlusschutz am Kragen

- » Verlängertes Rückenteil
- » Elastischer Kordelzug im Saum
- » Individuell verstellbare Ärmelabschlüsse



# ESSENTIAL WETTER-SHELLJACKE

416



- Hoch atmungsaktiv bis zu 2000g/m<sup>2</sup> pro 24 Stunden
- Winddicht
- Wasserabweisendes Material bis zu 2000mm

**MATERIAL / GEWICHT**  
100 % Polyester (recycelt)  
135g/m<sup>2</sup>

**VERPACKUNG**  
Pack 1/Karton 12

## 416M ESSENTIAL WETTER-SHELLJACKE GRÖSSEN XS-3XL

- » Klassische Passform
- » Klares, minimalistisches Design
- » Zwei Seitentaschen und eine Innentasche
- » Verstellbare, 3-teilige, abnehmbare Kapuze
- » Innenliegender Frontreißverschluss mit Kordelzug
- » Diskreter Dekorationszugang am Saum



# OUTFITS VOLLER *Energie.*



*Mit den Jacken und Workwear-Styles in robuster Qualität von Russell Athletic® ist dein Team bestens für die anspruchsvollsten Arbeitsumgebungen gerüstet.*

## ESSENTIAL SOFTSHELL JACKE

420



### MATERIAL / GEWICHT

94 % Polyester,  
6 % Elasthan  
290 g/m<sup>2</sup>



### VERPACKUNG

Pack 1/Karton 12

### 420M ESSENTIAL SOFTSHELL JACKE

GRÖSSEN XS-3XL

- » Klassische Passform
- » 2-lagiges Softshell-Material mit wasserabweisender Behandlung (PFC-frei)
- » Kadettkragen
- » Regenblende
- » Seitentaschen
- » Microfleece-Innenfutter



## SMART SOFTSHELL JACKE & WESTE

040-041



Hoch atmungsaktiv

Windabweisend

### MATERIAL / GEWICHT

Gestrickte Softshell aus 100 % Polyester mit verschweißtem Microfleece-Innenfutter  
315g/m<sup>2</sup>

Teflon® ist ein eingetragenes Warenzeichen von Du Pont; verwendet unter der Lizenz von INVISTA und deren Tochtergesellschaften.



### VERPACKUNG

Pack 1/Karton 12

### 040M HERREN SMART SOFTSHELL JACKE

GRÖSSEN XS-3XL

- » Wasserabweisende DuPont™ Teflon® DWR-Beschichtung
- » 2-lagiges Softshell-Material ohne Membran
- » 2 Reißverschlussaschen
- » Auf links eingenähte Reißverschlüsse für ein feines Finish
- » Kadettkragen
- » Verlängertes Rückenteil
- » Schutz gegen Wind und Kälte
- » Hohe Atmungsaktivität
- » Microfleece-Innenfutter
- » Nackenband
- » Eingefasste Innennähte am Reißverschluss

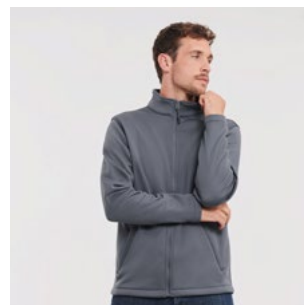

### 040F DAMEN SMART SOFTSHELL JACKE

GRÖSSEN XS-3XL

- » Wasserabweisende DuPont™ Teflon® DWR-Beschichtung
- » 2-lagiges Softshell-Material ohne Membran
- » 2 Reißverschlussaschen
- » Auf links eingenähte Reißverschlüsse für ein feines Finish
- » Kadettkragen
- » Verlängertes Rückenteil
- » Schutz gegen Wind und Kälte
- » Hohe Atmungsaktivität
- » Microfleece-Innenfutter
- » Nackenband
- » Eingefasste Innennähte am Reißverschluss
- » Femininer Schnitt



### 041M HERREN SMART SOFTSHELL WESTE

GRÖSSEN XS-3XL

- » Wasserabweisende DuPont™ Teflon® DWR-Beschichtung
- » 2-lagiges Softshell-Material ohne Membran
- » 2 Reißverschlussaschen
- » Auf links eingenähte Reißverschlüsse für ein feines Finish
- » Kadettkragen
- » Verlängertes Rückenteil
- » Schutz gegen Wind und Kälte
- » Hohe Atmungsaktivität
- » Microfleece-Innenfutter
- » Nackenband
- » Eingefasste Innennähte am Reißverschluss



## SPORTSHELL 5000 JACKE

520



Atmungsaktiv  
bis zu 5.000g/m<sup>2</sup> pro 24 Stunden

Winddicht

Wasserabweisendes  
Material bis zu 5000mm

### MATERIAL / GEWICHT

Außenmaterial 100 % Polyester, Futter aus 100 % Polyesternetz. Fortschrittliches Softshell-Gewebe mit natürlichen Stretch-Eigenschaften (dreilagiges, gebondetes, hydrophobes Substrat) 250g/m<sup>2</sup>

### VERPACKUNG

Pack 1/Karton 12

### 520M HERREN SPORTSHELL 5000 JACKE GRÖSSEN XS-2XL

- » Entwickelt für einen aktiven Lifestyle: Verschweißte, Ärmel- und Brusttaschen mit matten, wasserabweisenden Reißverschlüssen
- » Verstellbare Manschetten bieten mehr Tragekomfort und unterstützen ein individuelles Mikroklima, YKK-Reißverschluss vorn

- » Ergonomische Form: Der körperbetonte Schnitt schafft ein Mikroklima, das für maximale Temperatur- und Feuchtigkeitsregulierung sorgt
- » Diskreter Veredelungszugang im inneren, linken Brustbereich



## HYDRAPLUS 2000 JACKE

510



Atmungsaktiv  
bis zu 2000g/m<sup>2</sup> pro 24 Stunden

Winddicht

Wasserabweisendes  
Material bis zu 2.000mm

### MATERIAL / GEWICHT

100 % Nylon-Taslan  
190g/m<sup>2</sup>

### VERPACKUNG

Pack 1/Karton 12

### 510M HERREN HYDRAPLUS 2000 JACKE GRÖSSEN XS-4XL

- » Aktive Passform mit vorgeformter Ellbogenpartie und Raglanärmeln
- » Auf links eingenähter YKK-Reißverschluss mit Zugband vorn, doppelte Regenblende mit zusätzlicher Klettbandschließe

- » Dreiteilige im Kragen integrierte Kapuze und weicher Innenkragen
- » Voll gefüttert, mit dezent verdecktem Veredelungszugang am Saum, Kordelzug im Saum

3XL & 4XL erhältlich in Black, Classic Red, French Navy und Titanium



# ARBEITSKLEIDUNG



## DEIN ZUVERLÄSSIGER PARTNER IM ARBEITSALLTAG

Die Workwear-Kollektion erfüllt die höchsten Ansprüche in Hinblick auf Widerstandsfähigkeit und Funktionalität und lässt das gesamte Team richtig gut aussehen!

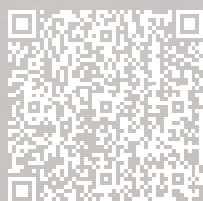

## STRAPAZIERFÄHIGES WORKWEAR BAUMWOLL T

010

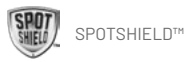

### MATERIAL / GEWICHT

100 % gekämmte, ringgesponnene Baumwolle; Light Oxford:  
93 % Baumwolle, 7 % Viskose  
180g/m<sup>2</sup>

### VERPACKUNG

Pack 3/Karton 36

### 010M STRAPAZIERFÄHIGES WORKWEAR BAUMWOLL T GRÖSSEN XS-4XL

- » Klassische Passform
- » Single Jersey
- » Doppelte Schultereinsätze für höhere Belastbarkeit und besseren Tragekomfort und Doppelnaht am Armausschnitt für mehr Stabilität
- » 1x1 Ribbstrick-Kragen mit Absteppung
- » Schulterpasse (doppellagiges Material), ideal für die Personalisierung im Nackenbereich
- » Enzymbehandelte gekämmte Baumwolle ist angenehm weich und bietet hohen Tragekomfort



## STRAPAZIERFÄHIGES WORKWEAR SWEATSHIRT MIT POLO & RUNDHALS KRAGEN

012 • 013



### MATERIAL / GEWICHT

80 % gekämmte ringgesponnene Baumwolle, 20 % Polyester  
300g/m<sup>2</sup>

### VERPACKUNG

Pack 3/Karton 24

### 012M STRAPAZIERFÄHIGES WORKWEAR SWEATSHIRT MIT POLO-KRAGEN GRÖSSEN XS-4XL

- » Fleckenabweisende SpotShield™-Beschichtung
- » Doppelte Schultereinsätze für Stabilität und besonderen Tragekomfort
- » Doppelschichtiger Sattel zur Personalisierung
- » Elastischer Stifthalter oben am Ärmel
- » Verlängertes Rückenteil und einfach geripptes Bündchen am Saum schützen optimal vor Wind und Kälte
- » Seitenabnäher für bessere Passform und Flexibilität
- » Kunststoffüberzogene Metallknöpfe



### 013M STRAPAZIERFÄHIGES WORKWEAR SWEATSHIRT GRÖSSEN XS-4XL

- » Fleckenabweisende SpotShield™-Beschichtung
- » Doppelte Schultereinsätze für Stabilität und besonderen Tragekomfort
- » Doppelschichtiger Sattel zur Personalisierung
- » Elastischer Stifthalter oben am Ärmel
- » Verlängertes Rückenteil und einfach geripptes Bündchen am Saum schützen optimal vor Wind und Kälte
- » Seitenabnäher für bessere Passform und Flexibilität



## STRAPAZIERFÄHIGE WORKWEAR TWILL HOSE & SHORTS

001-002



Teflon® ist ein eingetragenes Warenzeichen von Du Pont; verwendet unter der Lizenz von INVISTA und deren Tochtergesellschaften.

### MATERIAL / GEWICHT

65 % Polyester,  
35 % Baumwoll-Twill  
245g/m<sup>2</sup>

### VERPACKUNG

Pack 1/Karton 12

### 001M STRAPAZIERFÄHIGE WORKWEAR TWILL HOSE

- » Gesäßtaschen mit Patten
- » Cargo-Tasche am rechten Bein
- » Kleine extra Tasche unter Taillenbund
- » Elastischer Taillenbund für bequemen Sitz

#### TAILLEUMFANG

UK (inches): 28/30/32/34/36/38/40/42/  
44/46/48  
Europe: 44/46/48/50/52/54/56/58/60  
/62/64

#### BEINLÄNGE

Ins R32/L:34,  
cm R81/L:86



### 002M STRAPAZIERFÄHIGE WORKWEAR TWILL SHORTS

- » Gesäßtaschen mit Patten
- » Cargo-Tasche am rechten Bein
- » Kleine extra Tasche unter Taillenbund
- » Elastischer Taillenbund für bequemen Sitz

#### TAILLEUMFANG

UK (inches): 28/30/32/34/36/38/40/42/  
44/46/48  
Europe: 44/46/48/50/52/54/56/58/60  
/62/64



## STRAPAZIERFÄHIGE WORKWEAR HOSE

015



Teflon® ist ein eingetragenes Warenzeichen von Du Pont; verwendet unter der Lizenz von INVISTA und deren Tochtergesellschaften.

### MATERIAL / GEWICHT

65 % Polyester,  
35 % strapazierfähiger  
Baumwoll-Canvas  
260g/m<sup>2</sup>

### VERPACKUNG

Pack 1/Karton 12

### 015M STRAPAZIERFÄHIGE WORKWEAR HOSE

- » Teflon®-Faserschutzbeschichtung
- » 2 Taschen hinten, eine offen, eine mit Klappe und Klettverschluss
- » Cargo-Taschen an beiden Beinen, rechts mit praktischen Unterteilungen
- » Kleine extra Tasche unter Taillenbund
- » Dreifachnähte an Innenbein und Taschenöffnungen, verstärkter Gesäßbereich
- » Innenliegende Einschubtaschen für Kniepolster (max. 21 cm x 15 cm)
- » YKK-Reißverschluss



#### TAILLEUMFANG

UK (inches): 28/30/32/34/36/38/40/42/44/  
46/48  
Europe: 44/46/48/50/52/54/56/58/60/62/64

#### BEINLÄNGE

Ins S:30/R32/L:34  
cm S:76/R81/L:86

## STRAPAZIERFÄHIGE WORKWEAR WESTE

014



Teflon® ist ein eingetragenes Warenzeichen von Du Pont; verwendet unter der Lizenz von INVISTA und deren Tochtergesellschaften.

### MATERIAL / GEWICHT

65 % Polyester, 35 % robuster Baumwollcanvas mit 150g Polyesterwattierung, 100 % Polyester-Innenfutter 260g/m<sup>2</sup>

### VERPACKUNG

Pack 1/Karton 12

### 014M STRAPAZIERFÄHIGE WORKWEAR WESTE

GRÖSSEN XS-4XL

- » Teflon®-Faserschutzbeschichtung
- » Durchgehender Reißverschluss mit Regenblende, elastische Krageneinkerbung
- » Verlängertes Rückenteil, elastischer Einsatz am Armausschnitt, verstärkter Aufhänger
- » Brusttasche rechts mit praktischen Unterteilungen
- » Großzügiger Zugang für Druck- und Stickarbeiten über Reißverschluss auf linker Brustseite

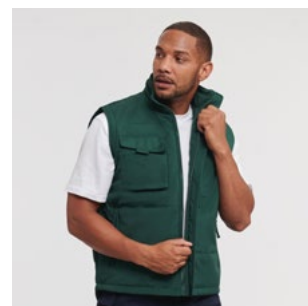

*Qualität,*  
**DIE ANKOMMT.**

*Mit Russell Athletic® können Marken einfach vielseitige Outfits zusammenstellen, die dein Team unterwegs und im Lager komfortabel begleiten.*

# MANSCHETTENARTEN & KRÄGEN



## ABGERUNDETE MANSCHETTEN

Verstellbar mit 2 Knöpfen.



## KENT

Dieser klassische Kragen wurde nach dem Herzog von Kent benannt und eignet sich perfekt für den Business-Look.



## ECKIGE MANSCHETTEN

Verstellbar mit 2 Knöpfen.



## NEW KENT

Er ist nicht so weit ausgestellt wie der Cutaway-Kragen oder so spitz wie der Kentkragen. Diese moderne Variante ist mit Kragenstäbchen verstärkt und ideal zum Besticken.



## ABGESCHRÄGTE MANSCHETTEN

Verstellbar mit 2 Knöpfen.



## BUTTON DOWN

Ein sportlich-moderner Kragen, inspiriert durch den Polosport. Der Button-Down-Kragen ermöglicht auch ohne Krawatte ein elegantes Erscheinungsbild.



## COCKTAIL-MANSCHETTEN

Diese können für einen stilvollen Look entweder umgeschlagen oder nicht umgeschlagen getragen werden.



## UNDER BUTTON DOWN

Diese Art Kragen ist ideal für das Tragen ohne Krawatte und mit einem offenen Kragenknopf.



## MANSCHETTEN-KNÖPFE

Bei vielen Hemden und Blusen besteht die Möglichkeit, Manschettenknöpfe zu tragen.



## DAMENKRAGEN

Unsere Blusen weisen einen klassischen Kragen auf, die sich durch Länge und Form unterscheiden.

# PFLEGESYMBOLLE



30°C Maschinenwäsche Schongang



30°C Maschinenwäsche



40°C Maschinenwäsche Schongang



40°C Maschinenwäsche



50°C Maschinenwäsche Schongang



50°C Maschinenwäsche



60°C Maschinenwäsche



Kein Weichspüler



Nicht trocknergeeignet



Trocknergeeignet bei geringer Temperatur



Nicht bügeln



Bügeln mit geringer Temperatur



Bügeln mit mittlerer Temperatur



Nicht bleichen



Nicht chemisch reinigen



Chemisch reinigen, alle Lösungsmittel außer Trichlorethylen

# EIGENSCHAFTEN & FUNKTIONEN



## ATMUNGSAKTIV

Die Atmungsaktivität eines Materials wird in Gramm pro Quadratmeter in 24 Stunden gemessen ( $\text{g}/\text{m}^2/24 \text{ h}$ ). Je höher dieser Wert ist, desto atmungsaktiver ist das Produkt.



## WASSERABWEISEND

Die Wassersäule gibt an, wie viel Millimeter Wasser aufgeschichtet werden kann, bis der Druck so hoch ist, dass Wasser durch den Stoff gedrückt wird. Ab 1500mm gelten Materialien als wasserdicht.



## EASY CARE

Eine spezielle Veredelung sorgt dafür, dass Hemden und Blusen einfacher und somit schneller zu bügeln sind.



## SPOT SHIELD™

Stoffe mit SpotShield™-Finish sind wasser- und fleckenabweisend. Selbst der Kontakt mit den meisten Ölen kann ihnen nichts anhaben.



## BIONIC-FINISH® ECO

Dank dem Fluor- und PFC-freien Finish können Wasser und Schmutz nicht am Textil anhaften.



## TEFLON® (DUPONT™)

Der Materialschutz Teflon® sorgt dafür, dass Stoffe wasser-, öl- und fleckenabweisend sind. Dabei wird weder das Gewicht noch das Aussehen, die Farbe oder die Atmungsaktivität beeinträchtigt.



## LYCRA®

LYCRA® ist ein Markenname der Firma Invista. Hierbei handelt es sich um eine äußerst dehnbare Elasthanfaser mit hervorragender Rücksprungkraft.

Diese Textilien besitzen eine verbesserte Passform und somit einen höheren Tragekomfort.



## LYCRA® T400®

Dieser Elastomultiester (LYCRA® T400®) ist eine moderne Doppelfaser, die sich leicht in alle Richtungen dehnen lässt und danach wieder ihre Ausgangsform annimmt. Das hochwertige Material passt sich den Bewegungen seines Trägers an und behält stets seine Form.



## AQUAPEL™ BY NANOTEX®

Entwickelt, um zuverlässig vor Wasser und Wind zu schützen, bleibt Aquapel™ dabei atmungsaktiv und verfügt zugleich über eine umweltfreundliche, fluor- und PFC-freie Technologie.



## DUPONT™ SORONA®

Die nachhaltige Isolierung mit erneuerbaren pflanzlichen Inhaltsstoffen wird hergestellt mit geringerem Energieverbrauch und um 50 % reduzierten Treibhausgasemissionen.



## FLUOR- UND PFC-FREI

Fluor- und PFC-freie Materialien sind besser abbaubar, was uns und unserer Umwelt zugutekommt.



**PR POWDER ROSE**

PANTONE® FABRIC: 13-1504 TCX  
PANTONE® PAPER: 5035 C  
C:11 M:26 Y:19 K:0



**57 FUCHSIA**

PANTONE® FABRIC: 18-1856 TCX  
PANTONE® PAPER: 1935 C  
C:0 M:100 Y:7 K:0



**81 PURPLE**

PANTONE® FABRIC: 19-3737 TCX  
PANTONE® PAPER: 7447 C  
C:90 M:100 Y:30 K:15

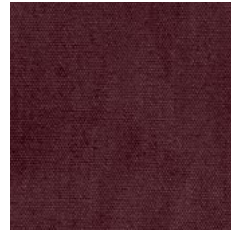

**PT PORT**

PANTONE® FABRIC: 19-1726 TCX  
PANTONE® PAPER: 7428 C  
C:10 M:95 Y:43 K:73



**41 BURGUNDY**

PANTONE® FABRIC: 19-1716 TCX  
PANTONE® PAPER: 5195 C  
C:50 M:100 Y:70 K:45



**CR CLASSIC RED**

PANTONE® FABRIC: 19-1764 TCX  
PANTONE® PAPER: 1945 C  
C:0 M:100 Y:80 K:25



**BR BRIGHT RED**

PANTONE® FABRIC: 18-1662 TCX  
PANTONE® PAPER: 1797 C  
C:0 M:100 Y:100 K:0



**44 ORANGE**

PANTONE® FABRIC: 17-1464 TCX  
PANTONE® PAPER: 1665 C  
C:0 M:77 Y:100 K:0



**PD PURE GOLD**

PANTONE® FABRIC: 14-1064 TCX  
PANTONE® PAPER: 137 C  
C:0 M:29 Y:92 K:0



**NY MUSTARD YELLOW**

PANTONE® FABRIC: 13-0757 TCX  
PANTONE® PAPER: 2006 C  
C:0 M:21 Y:93 K:2

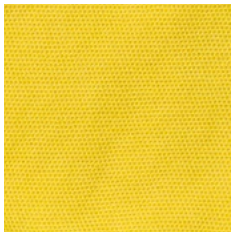

**K2 YELLOW**

PANTONE® FABRIC: 13-0746 TCX  
PANTONE® PAPER: 129 C  
C:0 M:0 Y:80 K:0

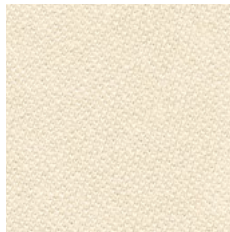

**60 NATURAL**

PANTONE® FABRIC: 11-0606 TCX  
PANTONE® PAPER: 9224 C  
C:4 M:9 Y:25 K:0



**KT TAN**

PANTONE® FABRIC: 15-1114 TCX  
PANTONE® PAPER: 2312 C  
C:29 M:38 Y:50 K:1

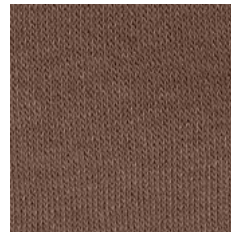

**MJ MOCHA**

PANTONE® FABRIC: 18-1017 TCX  
PANTONE® PAPER: 4272 C  
C:40 M:47 Y:59 K:37



**CO CHOCOLATE**

PANTONE® FABRIC: 17-0812 TCX  
PANTONE® PAPER: 439 C  
C:0 M:11 Y:17 K:75



**DO DARK OLIVE**

PANTONE® FABRIC: 19-0511 TCX  
PANTONE® PAPER: 418 C  
C:61 M:51 Y:64 K:32



**BP OLIVE**

PANTONE® FABRIC: 19-0309 TCX  
PANTONE® PAPER: 418 C  
C:65 M:41 Y:60 K:48



**38 BOTTLE GREEN**

PANTONE® FABRIC: 19-5513 TCX  
PANTONE® PAPER: 5477 C  
C:100 M:50 Y:80 K:45

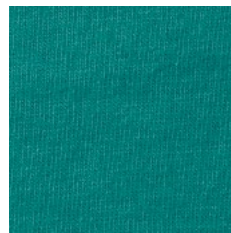

**WL WINTER EMERALD**

PANTONE® FABRIC: 17-5034 TCX  
PANTONE® PAPER: 569 C  
C:100 M:0 Y:50 K:10

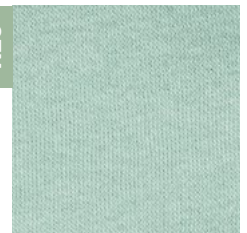

**GT EUCALYPTUS GREEN**

PANTONE® FABRIC: 16-5304 TCX  
PANTONE® PAPER: 5575 C  
C:44 M:17 Y:43 K:0



**A0 AQUA**

PANTONE® FABRIC: 14-4809 TCX  
PANTONE® PAPER: P 124-11 C  
C:38 M:0 Y:16 K:5



Mitglied von amfori, dem weltweit führenden Unternehmensverband für offenen und nachhaltigen Handel. Wir verbessern die soziale Nachhaltigkeit unserer Lieferketten mit amfori BSCI. [www.amfori.org](http://www.amfori.org)

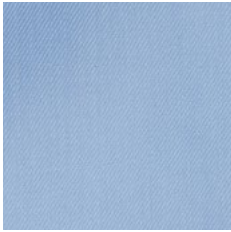

**BZ BRIGHT SKY**

PANTONE® FABRIC: 14-4112 TCX  
PANTONE® PAPER: 2708 C  
C:15 M:5 Y:0 K:0

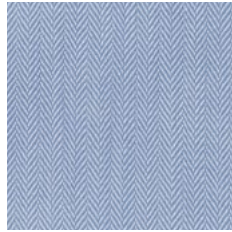

**42 LIGHT BLUE**

PANTONE® FABRIC: 14-4110 TCX  
PANTONE® PAPER: 2708 C  
C:30 M:14 Y:0 K:0



**00 OXFORD BLUE**

PANTONE® FABRIC: 14-4214 TCX  
PANTONE® PAPER: 644 C  
C:35 M:17 Y:0 K:0

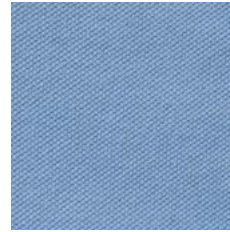

**SC SKY**

PANTONE® FABRIC: 15-4020 TCX  
PANTONE® PAPER: 651 C  
C:48 M:22 Y:0 K:0



**MK MINERAL BLUE**

PANTONE® FABRIC: 17-4021 TCX  
PANTONE® PAPER: 535 C  
C:47 M:28 Y:11 K:4

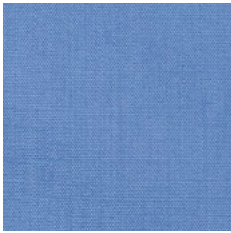

**CP CORPORATE BLUE**

PANTONE® FABRIC: 16-4021 TCX  
PANTONE® PAPER: 652 C  
C:60 M:35 Y:0 K:5



**ZU AZURE BLUE**

PANTONE® FABRIC: 18-4141 TCX  
PANTONE® PAPER: 660 C  
C:100 M:53 Y:0 K:3



**BH BRIGHT ROYAL**

PANTONE® FABRIC: 18-3949 TCX  
PANTONE® PAPER: 2726 C  
C:100 M:70 Y:0 K:5



**IB INDIGO BLUE**

PANTONE® FABRIC: 19-4026 TCX  
PANTONE® PAPER: 2378 C  
C:86 M:56 Y:13 K:35

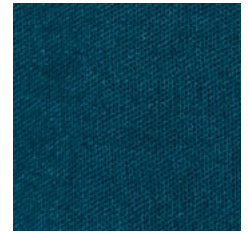

**PB PETROL BLUE**

PANTONE® FABRIC: 19-4324 TCX  
PANTONE® PAPER: 4160 C  
C:100 M:25 Y:0 K:62

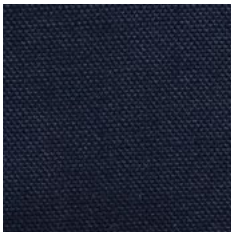

**NB BRIGHT NAVY**

PANTONE® FABRIC: 19-3921 TCX  
PANTONE® PAPER: 2380 C  
C:91 M:71 Y:36 K:56



**FN FRENCH NAVY**

PANTONE® FABRIC: 19-4010 TCX  
PANTONE® PAPER: 532 C  
C:100 M:85 Y:35 K:55



**TT TITANIUM**

PANTONE® FABRIC: 19-3906 TCX  
PANTONE® PAPER: COOL GREY 11 C  
C:35 M:5 Y:0 K:85

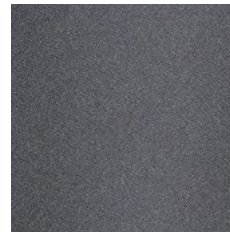

**IR IRON GREY**

PANTONE® FABRIC: 18-4214 TCX  
PANTONE® PAPER: 431 C  
C:45 M:25 Y:16 K:59



**CM CHARCOAL MARL**

PANTONE® FABRIC: 19-4023 TCX  
PANTONE® PAPER: 432 C  
C:65 M:43 Y:26 K:78



**CG CONVOY GREY**

PANTONE® FABRIC: 17-4405 TCX  
PANTONE® PAPER: 444 C  
C:18 M:5 Y:0 K:71

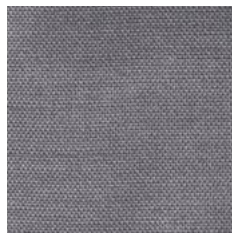

**SI SILVER**

PANTONE® FABRIC: 17-0000 TCX  
PANTONE® PAPER: 877 C  
C:0 M:0 Y:0 K:60



**BK STONE**

PANTONE® FABRIC: 15-4101 TCX  
PANTONE® PAPER: 421 C  
C:13 M:8 Y:11 K:26

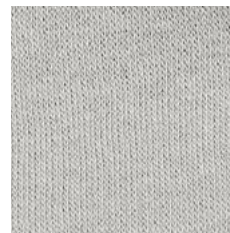

**UG URBAN GREY**

PANTONE® FABRIC: 13-4303 TCX  
PANTONE® PAPER: COOL GREY 2 C  
C:22 M:15 Y:16 K:0



**SH SPORT HEATHER**

PANTONE® FABRIC: 18-4005 (MARLED)  
PANTONE® PAPER: 424 C  
C:2 M:2 Y:0 K:56



**LX LIGHT OXFORD**

PANTONE® FABRIC: 14-4002 (MARLED)  
PANTONE® PAPER: COOL GREY 3 C  
C:5 M:0 Y:0 K:40



**30 WHITE**

PANTONE® FABRIC: 11-0601 TCX  
PANTONE® PAPER: 7541 C  
C:0 M:0 Y:0 K:0



**36 BLACK**

PANTONE® FABRIC: 19-4005 TCX  
PANTONE® PAPER: BLACK C  
C:100 M:50 Y:50 K:100

# GRÖSSENLEITFADEN

Unsere Maße beziehen sich auf den tatsächlichen Träger der Kleidung und nicht auf die Größe des jeweiligen Kleidungsstücks.  
Beispiele: Ein Polo mit einem Brustumfang von 92-97 cm / 36-38" passt einem Träger, der diesen Brustumfang hat.  
Hosen mit einem Taillenumfang 50 Europa / 34" passen einer Person, die diesen Taillenumfang hat.

**HIER SIND EINIGE TIPPS, WIE DU KLEIDUNG IN DER FÜR DICH PASSENDEN GRÖSSE AUSWÄHLEN KANNST:**

1

## BRUSTUMFANG

**Herren:** Miss an der breitesten Stelle der Brust – etwa 2,5 cm unterhalb der Achselhöhle.  
**Damen:** Miss an der Stelle des Oberkörpers mit dem größten Umfang.

2

## KRAGENWEITE

**Herren:** Miss am Halsansatz.

3

## TAILLENUMFANG

**Alle:** Miss an der natürlichen Taille entlang und halte das Maßband dabei straff gespannt.

4

## BEINLÄNGE

**Alle:** Miss an der Beininnenseite vom Schritt bis zu dem Punkt, an dem die Hose normalerweise mit dem Schuh abschließt.

5

## KÖRPERGRÖSSE

**Kinder:** Wenn das Kind ruhig, gerade (Füße zusammen) und mit den Füßen flach auf dem Boden steht, miss vom höchsten Punkt des Kopfes bis zum Boden.

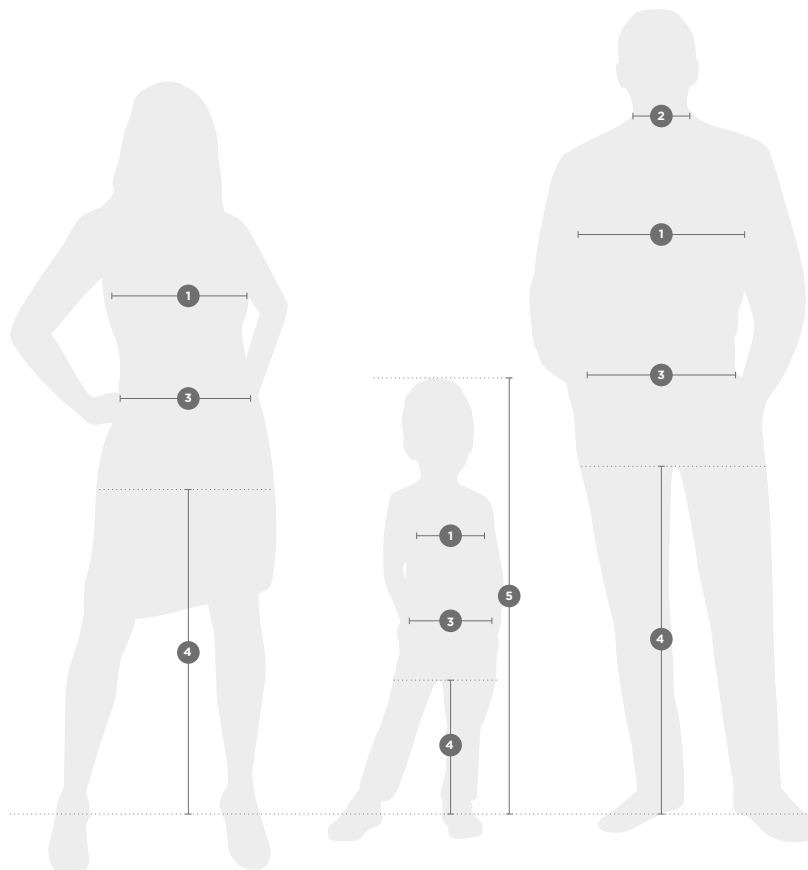

## ALLE PRODUKTE (mit Ausnahme von Hemden & Blusen, Hosen, Shorts und Jogginghosen)

DAMEN	XXS	XS	S	M	L	XL	2XL	3XL	4XL	5XL	6XL
KONFEKTIONSGRÖSSE											
UK	6	8	10	12	14	16	18	20	22	24	26
FRANKREICH	34	36	38	40	42	44	46	48	50	52	54
ITALIEN	38	40	42	44	46	48	50	52	54	56	58
DEUTSCHLAND/EUROPA	32	34	36	38	40	42	44	46	48	50	52
BRUSTUMFANG (CM)	72-77	77-82	82-87	87-92	92-97	97-102	102-107	107-112	112-117	117-122	122-127
BRUSTUMFANG (ZOLL)	28-30	30-32	32-34	34-36	36-38	38-40	40-42	42-44	44-46	46-48	48-50

HERREN	XXS	XS	S	M	L	XL	2XL	3XL	4XL	5XL	6XL
KONFEKTIONSGRÖSSE											
DEUTSCHLAND/EUROPA	44	46	48	50	52	54-56	56-58	58-60	62-64	66-68	70-72
BRUSTUMFANG (CM)	82-87	87-92	92-97	97-102	102-107	107-112	112-117	117-122	122-127	127-132	132-137
BRUSTUMFANG (ZOLL)	32-34	34-36	36-38	38-40	40-42	42-44	44-46	46-48	48-50	50-52	52-54

## HEMDEN UND BLUSEN

DAMEN	XXS	XS	S	M	L	XL	2XL	3XL	4XL	5XL	6XL
KONFEKTIONSGRÖSSE											
UK	6	8	10	12	14	16	18	20	22	24	26
FRANKREICH	34	36	38	40	42	44	46	48	50	52	54
ITALIEN	38	40	42	44	46	48	50	52	54	56	58
DEUTSCHLAND/EUROPA	32	34	36	38	40	42	44	46	48	50	52
BRUSTUMFANG (CM)	72-77	77-82	82-87	87-92	92-97	97-104	104-112	112-120	120-130	130-137	137-144
BRUSTUMFANG (ZOLL)	28-30	30-32	32-34	34-36	36-38	38-41	41-44	44-47	47-51	51-54	54-57

HERREN	S	M	L	XL	2XL	3XL	4XL	5XL	6XL
KONFEKTIONSGRÖSSE									
KRAGENWEITE (CM)	37-38	39-40	41-42	43-44	45-46	47-48	49-50	51-52	53-54
KRAGENWEITE DOPPELGRÖSSE (ZOLL)	14.5/15	15.5	16/16.5	17/17.5	18	18.5/19	19.5	20	21
KRAGENWEITE EINZELGRÖSSE (ZOLL)	14.5   15	15.5	16   16.5	17   17.5	18	18.5   19	19.5	20	21
BRUSTUMFANG (CM)	92-97	97-102	102-107	107-112	112-117	117-122	122-127	127-132	132-137
BRUSTUMFANG (ZOLL)	36-38	38-40	40-42	42-44	44-46	46-48	48-50	50-52	52-54

## HOSEN

UK (ZOLL)	28	30	32	34	36	38	40	42	44	46	48
EUROPA	44	46	48	50	52	54	56	58	60	62	64

	KURZ	REGULÄR	LANG
BEINLÄNGE (CM)	76	81	86
BEINLÄNGE (ZOLL)	30	32	34

## JOGGINGHOSEN

DAMEN	XS	S	M	L	XL
KONFEKTIONSGRÖSSE					
UK	8	10	12	14	16
TAILLENUMFANG (CM)	63.5	68.5	74	79	84
TAILLENUMFANG (ZOLL)	25	27	29	31	33

HERREN	XS	S	M	L	XL	2XL	3XL
KONFEKTIONSGRÖSSE							
TAILLENUMFANG (CM)	71	76	81	86.5	91.5	96.5	101.5
TAILLENUMFANG (ZOLL)	28	30	32	34	36	38	40

## ALLE KINDER PRODUKTE (ausser Jogginghosen)

ALTER (JAHRE)	1-2	3-4	5-6	7-8	9-10	11-12	13-14	15-16
KÖRPERGRÖSSE (CM)	90	104	116	128	140	152	164	176
BRUSTUMFANG (CM)	51-56	56-63	63-71	71-76	76-81	81-86	86-91	91-96
BRUSTUMFANG (ZOLL)	20-22	22-25	25-28	28-30	30-32	32-34	34-36	36-38

## JOGGINGHOSEN (Kinder)

ALTER (JAHRE)	3-4	5-6	7-8	9-10	11-12
KÖRPERGRÖSSE (CM)	104	116	128	140	152
TAILLENUMFANG (CM)	47	50	53	56	62
TAILLENUMFANG (ZOLL)	18.5	20	21	22	24.5





# RUSSELL ATHLETIC® COLLECTION – STRICKWAREN

PRODUKT CODE	SEITE	PRODUKT NAME	GRÖSSEN	STK. PER PACK / STK. PER KARTON	36 BLACK	CM CHARCOAL MARL	FN FRENCH NAVY
<b>STRICKPULLOVER - V-AUSSCHNITT</b>	52	50 % BAUMWOLLE, 50 % POLYACRYL COTTONBLEND / 275 G/M <sup>2</sup>					
<b>710M</b>	52	HERREN STRICKPULLOVER V-AUSSCHNITT	XXS-4XL	1/12			
<b>710F</b>	52	DAMEN STRICKPULLOVER V-AUSSCHNITT	XXS-4XL	1/12			
<b>STRICKJACKE - V-AUSSCHNITT</b>	52	50 % BAUMWOLLE, 50 % POLYACRYL COTTONBLEND / 275 G/M <sup>2</sup>					
<b>715F</b>	52	DAMEN STRICKJACKE V-AUSSCHNITT	XXS-4XL	1/12			
<b>STRICKPULLUNDER - V-AUSSCHNITT</b>	53	50 % BAUMWOLLE, 50 % POLYACRYL COTTONBLEND / 275 G/M <sup>2</sup>					
<b>716M</b>	53	STRICKPULLUNDER V-AUSSCHNITT	XXS-4XL	1/12			

# RUSSELL ATHLETIC® COLLECTION – HEMDEN & BLUSEN

PRODUKT CODE	SEITE	PRODUKT NAME	GRÖSSEN	STK. PER PACK / STK. PER KARTON	30 WHITE	36 BLACK	38 BOTTLE GREEN	42 LIGHT BLUE	BH BRIGHT ROYAL	BZ BRIGHT SKY	CG CONVOY GREY	CR CLASSIC RED	CP CORPORATE BLUE	CO CHOCOLATE	D2 DENIM MARL	FN FRENCH NAVY	00 OXFORD BLUE	PT PORT	SI SILVER	NB BRIGHT NAVY	W4 WHITE / SILVER / CONVOY GREY	LB LIGHT BLUE / MID BLUE / BRIGHT NAVY
<b>BAUMWOLLMISCHGEWEBE POPELINE</b>	39	65 % POLYESTER, 35 % BAUMWOLL-POPELINE / WEISS 110 G/M <sup>2</sup> , FARBEN 105 G/M <sup>2</sup>																				
<b>934M</b>	39	KLASSISCHES BAUMWOLLMISCHGEWEBE POPELINE HEMD - LANGARM	S-4XL	1/12																		
<b>934F</b>	39	KLASSISCHE BAUMWOLLMISCHGEWEBE POPELINE BLUSE - LANGARM	XS-4XL	1/12																		
<b>935M</b>	39	KLASSISCHES BAUMWOLLMISCHGEWEBE POPELINE HEMD - KURZARM	S-4XL	1/12																		
<b>935F</b>	39	KLASSISCHE BAUMWOLLMISCHGEWEBE POPELINE BLUSE - KURZARM	XS-4XL	1/12																		
<b>924M</b>	40	KÖRPERBETONTES BAUMWOLLMISCHGEWEBE POPELINE HEMD - LANGARM	S-4XL	1/12																		
<b>924F</b>	40	KÖRPERBETONTE BAUMWOLLMISCHGEWEBE POPELINE BLUSE - LANGARM	XS-4XL	1/12																		
<b>100 % BAUMWOLLE</b>	41	100 % BAUMWOLL-POPELINE / WEISS: 120 G/M <sup>2</sup> , FARBEN: 125 G/M <sup>2</sup>																				
<b>936M</b>	41	KLASSISCHES BAUMWOLL POPELINE HEMD - LANGARM	S-4XL	1/12																		
<b>936F</b>	41	KLASSISCHE BAUMWOLL POPELINE BLUSE - LANGARM	XS-4XL	1/12																		
<b>STRETCH HEMDEN &amp; BLUSEN</b>	40	97 % BAUMWOLLE, 3 % ELASTHAN POPLIN / 140 G/M <sup>2</sup>																				
<b>946M</b>	40	KÖRPERBETONTES STRETCH HEMD - LANGARM	S-4XL	1/12																		
<b>946F</b>	40	KÖRPERBETONTE STRETCH BLUSE - 3/4 ARM	XS-2XL	1/12																		
<b>947M</b>	40	KÖRPERBETONTES STRETCH HEMD - KURZARM	S-4XL	1/12																		
<b>ULTIMATE STRETCH</b>	41	75 % BAUMWOLLE, 25 % ELASTOMULTIESTER (LYCRA® T400®-FASER) POPELINE / WEISS: 125 G/M <sup>2</sup> , FARBEN: 130 G/M <sup>2</sup>																				
<b>960M</b>	41	KÖRPERBETONTES ULTIMATE STRETCH HEMD - LANGARM	S-4XL	1/12																		
<b>960F</b>	41	KÖRPERBETONTE ULTIMATE STRETCH BLUSE - LANGARM	XS-4XL	1/12																		

# RUSSELL ATHLETIC® COLLECTION – HEMDEN & BLUSEN

PRODUKT CODE	SEITE	PRODUKT NAME	GRÖSSEN	STK. PER PACK / STK. PER KARTON	30	36	38	42	BH	BZ	CG	CR	CP	C0	D2	FN	OD	PT	SI	NB	W4	LB	
					WHITE	BLACK	BOTTLE GREEN	LIGHTBLUE	BRIGHT ROYAL	BRIGHT SKY	CONVOY GREY	CLASSIC RED	CORPORATE BLUE	CHOCOLATE	DENIM MARL	FRENCH NAVY	OXFORD BLUE	PORT	SILVER	BRIGHT NAVY	WHITE / SILVER / CONVOY GREY	LIGHTBLUE / MIDBLUE / BRIGHT NAVY	
<b>OXFORD SHIRT</b>	43	70 % BAUMWOLLE, 30 % POLYESTER OXFORD / WEISS: 130 G/M <sup>2</sup> , FARBEN: 135 G/M <sup>2</sup>																					
<b>922M</b>	43	TAILLIERTES OXFORD HEMD - LANGARM	S-4XL	1/12																			
<b>923M</b>	43	TAILLIERTES OXFORD HEMD - KURZARM	S-4XL	1/12																			
<b>932M</b>	43	KLASSISCHES OXFORD HEMD - LANGARM	S-6XL	1/12																			
<b>932F</b>	43	TAILLIERTE OXFORD BLUSE - LANGARM	XS-6XL	1/12																			
<b>933M</b>	44	KLASSISCHES OXFORD HEMD - KURZARM	S-6XL	1/12																			
<b>933F</b>	44	TAILLIERTE OXFORD BLUSE - LANGARM	XS-6XL	1/12																			
<b>ABSOLUT BÜGELFREIE HEMDEN &amp; BLUSEN</b>	49	100 % BAUMWOLL-MIKROTWILL / 120 G/M <sup>2</sup>																					
<b>956M</b>	49	KLASSISCHES ABSOLUT BÜGELFREIES HEMD - LANGARM	S-4XL	1/12																			
<b>956F</b>	49	TAILLIERTE ABSOLUT BÜGELFREIE BLUSE - LANGARM	XS-4XL	1/12																			
<b>957M</b>	49	KLASSISCHES ABSOLUT BÜGELFREIES HEMD - KURZARM	S-4XL	1/12																			
<b>957F</b>	49	TAILLIERTE ABSOLUT BÜGELFREIE BLUSE - KURZARM	XS-4XL	1/12																			
<b>958M</b>	49	TAILLIERTES ABSOLUT BÜGELFREIES HEMD - LANGARM	S-4XL	1/12																			
<b>HERRINGBONE KONTRAST-HEMD</b>	47	84 % BAUMWOLLE, 16 % POLYESTER HERRINGBONE / WEISS: 125 G/M <sup>2</sup> , FARBEN: 130 G/M <sup>2</sup>																					
<b>964M</b>	47	TAILLIERTES HERRINGBONE KONTRAST-HEMD - LANGARM	S-4XL	1/12																			
<b>HERRINGBONE HEMDEN &amp; BLUSEN</b>	47	84 % BAUMWOLLE, 16 % POLYESTER HERRINGBONE / WEISS: 125 G/M <sup>2</sup> , FARBEN: 130 G/M <sup>2</sup>																					
<b>962M</b>	47	TAILLIERTES HERRINGBONE HEMD - LANGARM	S-4XL	1/12																			
<b>962F</b>	47	TAILLIERTE HERRINGBONE BLUSE - LANGARM	XS-4XL	1/12																			
<b>963M</b>	47	TAILLIERTES HERRINGBONE HEMD - KURZARM	S-4XL	1/12																			
<b>963F</b>	47	TAILLIERTE HERRINGBONE BLUSE - KURZARM	XS-4XL	1/12																			

# FLEECE

PRODUKT CODE	SEITE	PRODUKT NAME	GRÖSSEN	STK. PER PACK / STK. PER KARTON	36	38	41	BH	CG	CR	FN
					BLACK	BOTTLE GREEN	BURGUNDY	BRIGHT ROYAL	CONVOY GREY	CLASSIC RED	FRENCH NAVY
<b>OUTDOOR FLEECEJACKE</b>	55	ANTI-PILLING FLEECE AUS 100 % POLYESTER / 320 G/M <sup>2</sup>									
<b>870M</b>	55	HERREN OUTDOOR FLEECEJACKE	XS-4XL	3/24							
<b>870F</b>	55	DAMEN OUTDOOR FLEECEJACKE	XS-2XL	3/24							
<b>870B</b>	55	KINDER OUTDOOR FLEECEJACKE	104-152	3/24							
<b>OUTDOOR FLEECEWESTE</b>	55	ANTI-PILLING FLEECE AUS 100 % POLYESTER / 320 G/M <sup>2</sup>									
<b>872M</b>	55	HERREN OUTDOOR FLEECEWESTE	XS-2XL	3/24							
<b>1/4 ZIP OUTDOOR FLEECE</b>	55	ANTI-PILLING FLEECE AUS 100 % POLYESTER / 320 G/M <sup>2</sup>									
<b>874M</b>	55	1/4 ZIP OUTDOOR FLEECE	XS-2XL	3/24							

# JACKEN

PRODUKT CODE	SEITE	PRODUKT NAME	GRÖSSEN	STK. PER PACK / STK. PER KARTON	30	36	38	41	BH	BK	CG	CR	DO	FN	IR	TT	ZU
					WHITE	BLACK	BOTTLE GREEN	BURGUNDY	BRIGHT ROYAL	STONE	CONVOY GREY	CLASSIC RED	DARK OLIVE	FRENCH NAVY	IRON GREY	TITANIUM	AZURE BLUE
<b>ESSENTIAL WETTER-SHELLJACKE</b>	64	100 % POLYESTER (RECYCELTE) / 135 G/M <sup>2</sup>															
<b>416M</b>	64	ESSENTIAL WETTER-SHELLJACKE	XS-3XL	1/12													
<b>ESSENTIAL SOFTSHELL JACKE</b>	66	94 % POLYESTER (RECYCELTE), 6 % ELASTHAN / 290 G/M <sup>2</sup>															
<b>420M</b>	66	ESSENTIAL SOFTSHELL JACKE	XS-3XL	1/12													
<b>CROSS JACKE</b>	58	100 % POLYESTER / 125 G/M <sup>2</sup>															
<b>430M</b>	58	HERREN CROSS JACKE	S-4XL	1/12													
<b>HOODED NANO JACKE</b>	59	100 % POLYESTER / 66 G/M <sup>2</sup>															
<b>440M</b>	59	HERREN HOODED NANO JACKE	S-4XL	1/12													
<b>NANO BODYWARMER</b>	59	100 % POLYESTER / 66 G/M <sup>2</sup>															
<b>441M</b>	59	HERREN NANO BODYWARMER	S-4XL	1/12													
<b>441F</b>	59	DAMEN NANO BODYWARMER	XS-3XL	1/12													
<b>BIONIC SOFTSHELL JACKE</b>	62	94 % POLYESTER, 6 % ELASTHAN, BEHANDELT MIT BIONIC-FINISH® ECO (3-LAGIGES SOFTSHELL-MATERIAL) / 320 G/M <sup>2</sup>															
<b>410M</b>	62	HERREN BIONIC SOFTSHELL JACKE	XS-4XL	1/12													
<b>410F</b>	62	DAMEN BIONIC SOFTSHELL JACKE	XS-4XL	1/12													
<b>SOFTSHELL JACKE</b>	63	92 % POLYESTER, 8 % ELASTHAN (3-LAGIGES SOFTSHELL-MATERIAL) / 340 G/M <sup>2</sup>															
<b>140M*</b>	63	HERREN SOFTSHELL JACKE	XS-4XL	1/12													
<b>140F*</b>	63	DAMEN SOFTSHELL JACKE	XS-4XL	1/12													
<b>SOFTSHELL WESTE</b>	63	92 % POLYESTER, 8 % ELASTHAN (3-LAGIGES SOFTSHELL-MATERIAL) / 340 G/M <sup>2</sup>															
<b>141M</b>	63	HERREN SOFTSHELL WESTE	XS-2XL	1/12													
<b>SMART SOFTSHELL JACKE</b>	66	GESTRICKTE SOFTSHELL AUS 100 % POLYESTER MIT VERSCHWEISSTEM MICROFLEECE-INNENFUTTER / 315 G/M <sup>2</sup>															
<b>040M</b>	66	HERREN SMART SOFTSHELL JACKE	XS-3XL	1/12													
<b>040F</b>	66	DAMEN SMART SOFTSHELL JACKE	XS-3XL	1/12													
<b>SMART SOFTSHELL WESTE</b>	66	GESTRICKTE SOFTSHELL AUS 100 % POLYESTER MIT VERSCHWEISSTEM MICROFLEECE-INNENFUTTER / 315 G/M <sup>2</sup>															
<b>041M</b>	66	HERREN SMART SOFTSHELL WESTE	XS-3XL	1/12													
<b>SPORTSHELL 5000 JACKE</b>	67	AUSSENATERIAL 100 % POLYESTER, FUTTER AUS 100 % POLYESTERNETZ FORTSCHRITTLICHES SOFTSHELL-GEWEBE MIT NATÜRLICHEN STRETCH-EIGENSCHAFTEN (DREILAGIGES, GEBONDETES, HYDROPHOBES SUBSTRAT) / 250 G/M <sup>2</sup>															
<b>520M</b>	67	HERREN SPORTSHELL 5000 JACKE	XS-2XL	1/12													
<b>HYDRAPLUS 2000 JACKE</b>	67	100 % NYLON-TASLON 190 G/M <sup>2</sup>															
<b>510M**</b>	67	HERREN HYDRAPLUS 2000 JACKE	XS-4XL	1/12													

\* 3XL & 4XL erhältlich in Black, Classic Red, French Navy, Titanium und Bottle Green.

\*\* 3XL & 4XL erhältlich in Black, Classic Red, French Navy und Titanium.

# ARBEITSKLEIDUNG

PRODUKT CODE	SEITE	PRODUKT NAME	GRÖSSEN	STK. PER PACK / STK. PER KARTON	WHITE	BLACK	BOTTLE GREEN	ORANGE	BRIGHT ROYAL	CONVOY GREY	CLASSIC RED	FRENCH NAVY	LIGHT OXFORD
					30	36	38	44	BH	CG	CR	FN	LX
<b>STRAPAZIERFÄHIGES WORKWEAR BAUMWOLL T</b>	69	100 % GEKÄMMTE, RINGGESPONNENE BAUMWOLLE, LIGHT OXFORD: 93 % BAUMWOLLE, 7 % VISKOSE / 180 G/M <sup>2</sup>											
<b>010M</b>	69	STRAPAZIERFÄHIGES WORKWEAR BAUMWOLL T	XS-4XL	3/36									
<b>STRAPAZIERFÄHIGES WORKWEAR SWEATSHIRT MIT POLO-KRAGEN</b>	69	80 % GEKÄMMTE, RINGGESPONNENE BAUMWOLLE, 20 % POLYESTER / 300 G/M <sup>2</sup>											
<b>012M</b>	69	STRAPAZIERFÄHIGES WORKWEAR SWEATSHIRT MIT POLO-KRAGEN	XS-4XL	3/24									
<b>013M</b>	69	STRAPAZIERFÄHIGES WORKWEAR SWEATSHIRT	XS-4XL	3/24									
<b>STRAPAZIERFÄHIGE WORKWEAR WESTE</b>	71	65 % POLYESTER, 35 % ROBUSTER BAUMWOLLCANVAS MIT 150 G POLYESTERWATTIERUNG, 100 % POLYESTER-INNFUTTER / 260 G/M <sup>2</sup>											
<b>014M</b>	71	STRAPAZIERFÄHIGE WORKWEAR WESTE	XS-4XL	1/12									
<b>STRAPAZIERFÄHIGE WORKWEAR TWILL HOSEN &amp; SHORTS</b>	70	65 % POLYESTER, 35 % BAUMWOLL-TWILL / 245 G/M <sup>2</sup>											
<b>001M</b>	70	STRAPAZIERFÄHIGE WORKWEAR TWILL HOSE	SIEHE GRÖSSENLEITFADEN	1/12									
<b>002M</b>	70	STRAPAZIERFÄHIGE WORKWEAR TWILL SHORTS	SIEHE GRÖSSENLEITFADEN	1/12									
<b>STRAPAZIERFÄHIGE WORKWEAR HOSE</b>	70	65 % POLYESTER, 35 % STRAPAZIERFÄHIGER BAUMWOLL-CANVAS / 260 G/M <sup>2</sup>											
<b>015M</b>	70	STRAPAZIERFÄHIGE WORKWEAR HOSE	SIEHE GRÖSSENLEITFADEN	1/12									

# ROOTED IN LEGACY *united* FOR THE FUTURE - RUSSELL ATHLETIC®

BESUCHE  
UNSERE WEBSITE

